't Meerminneke

Driej kirres is scheepsraecht

Offiesjeel Staatsbleijke vur 't Meerpoelrijk. Verschijnt inne keier pur jaor mi de carneval. Achtenvijftigste jaorgang 2023, nummer ein.

CARNAVALSVERENIGING
De Meerpoel

't Meerminneke

Driej kirres is scheepsraecht

58ste jaorgang -
nr. 1

Gratis oplage:
3000 stuks

Bai de foto's:

Meerminne of Meermanne die in dizze krant erregus op 'n foto stàon en z'n aige nie terugkenne, waore toen zat.

Ruddaksie:

Eric Driessen
Erik Maas
Chris van Seggelen
Annelou Jeuken
Evelien Thijssen
Anja Vossen

Niet op de foto:
Annemarie Malschaert

Fotografie:

Evelien Thijssen
Eric Driessen

Chef reportages:
't Hil jaor op pad

Vaaste medewerkers:
Leej van de verinniging

Ontwerp & Opmaak:
Evelien Thijssen fotografie en grafisch ontwerp

Cartoons:
Vier Hoog Creatief Bureau

Druk:
Haerkens Quickprint

Ruddaksie-adres:
meerminneke@cvdemeerpoel.nl

Veurzitter Bart goit de trosse los...

Lieve Meerminnen en beste Meermannen,

Wederom kijken we terug op een bijzonder carnavalsjaar, waarin we carnaval noodgedwongen op een andere manier moesten vieren. De overheid verraste ons vlak voor carnaval positief met het loslaten van alle maatregelen. We hebben er onder leiding van Jeugdprinses Yara en haar Adjudant Loek, samen met vele Meerminnen en Meermannen, gelukkig toch een mooi feest van kunnen maken.

We zijn erg blij dat we als carnavalsvereniging, in deze nog steeds roerige tijden, weer volop activiteiten kunnen organiseren. We kijken samen met onze Hoogheden erg uit naar al het moois dat nog komen gaat.

Natuurlijk is carnaval een feest met vele mooie tradities die wij als Meerpoel dan ook graag uitdragen. Daarnaast vinden wij het ook belangrijk om te blijven vernieuwen, zodat we op die manier een breed publiek kunnen aanspreken en carnaval samen met jong en oud kunnen blijven vieren. We hebben afscheid genomen van onze Adjudant Peter Maas, die deze rol 6 jaar uitstekend vervuld heeft. Tijdens het Prinsenbal op 12 november 2022 hebben we onze eerste Adjudant "nieuwe stijl" gepresenteerd. Dit houdt in dat het Prinsenpaar zelf een Adjudant kiest, die hen één jaar zal bijstaan bij alle activiteiten.

Ik nodig u van harte uit om samen met onze Hoogheden Prins Daan I, Prinses Linda, Adjudant Willem, Jonkvrouw Linda, Jeugdprins Moos en Jeugdadjudante Juul er een geweldig mooi carnavalsjaar van te maken en hoop u te mogen begroeten bij één of meerdere van onze activiteiten. Want... *Carnaval vieren we samen!*

Alaaaaf, Bart Sleegers, voorzitter

Grouwtvaorst Boudewijn geft 'n schot vur de boeg...

Lieve Meerminnen en beste Meermannen,

Jaaaaaaaaa!!! We mogen weer!!!

Op het moment dat ik dit schrijf is er net een bericht binnen gekomen dat de Covid-besmettingen weer met 30% zijn gedaald. Niets wijst erop dat het mooiste feest van het jaar geen doorgang zal krijgen. Onze 57ste Regent is inmiddels bekend bij jullie. Ik snap dat hij voor velen een geweldige verrassing is, maar ik ben ervan overtuigd dat dit wederom een fantastisch jaar wordt.

Alweer twee jaar geleden hebben we afscheid genomen van onze 56ste Regent, Prins Pim d'n Uurste, samen met zijn prachtige Prinses Moniek. Terugblikkend op hun carnavalsjaar bleek al heel snel dat deze twee fantastische mensen een echt carnavalshart hebben. We hebben als vereniging met hen een prachtjaar gehad en ik zie een mooie toekomst voor hen weggelegd, zowel in onze vereniging als privé. Inmiddels hebben zij er een mooi Prinsesje (Essie) bij gekregen.

Vanaf dit jaar hebben we geen vaste Adjudant meer, maar mag onze nieuwe Prins zelf een Adjudant aanwijzen. Vanaf deze plaats wil ik onze "oude" Adjudant Peter nogmaals hartelijk danken voor zijn inzet voor de vereniging en de voortreffelijke ondersteuning die hij mij heeft gegeven.

We zijn volop bezig om weer een mooi carnavalsprogramma neer te zetten. Uiteraard ook weer met ons Kloenkfestival op het Wilhelminaplein. Ik hoop jullie te mogen begroeten tijdens een van onze activiteiten. Doe gezellig met ons mee, dan gaan we er als vanouds weer iets supermoois van maken, want:

Carnaval,
dat vieren we samen!

Met carnavalistische groet,
Grootvorst Boudewijn

Burgemister Blok stekt van wal...

Beste Meerminnen en Meermannen,

Carnaval 2023. We gaan dit prachtige volksfeest weer van harte vieren!

Driemaal is scheepsrecht is een oud en wijs spreekwoord, maar weer heel erg actueel. Na twee jaar een mondkapje en een polonaise op 1,5 meter staat carnaval dit jaar weer in het teken van 'alle zorgen aan de kant zonder trammelant'.

We zijn allemaal toe aan een schón fisje en ik gun het jullie van harte! Voor dit stukje zet ik met plezier mijn feestneus op met de nieuwe Prins Daan. Ik ben zeker van de partij bij één van jullie activiteiten.

Ik wens u veel leesplezier toe in dit Meerminneke en uiteraard een mooie carnavalstijd. Geniet gezellig samen en blijf gezond! Alaaf!

Met carnavaleske groet,
de burgemeester van Someren,

Dilia Blok

Proclamatie

Op zaterdag 12 november 2022 is in zalencentrum Centraal, gesteund door Prinses Linda, in het bijzijn van de burgemeester van Someren Dilia Blok, door Vorst Boudewijn, geflankeerd door het Bestuur, onder auspiciën van Beschermvrouwe Marie-Louise, begeleid door de wijze Raad van Elf en Adjudant Willem, hooggeëerd door Jonkvrouw Linda, goedgekeurd door de Prinsengarde, omringd door d'n Anhang, gadegeslagen door Goud van Oud, muzikaal omlijst door de Prinselijke Hofkapel, bewonderd door de Jeugdcommissie en in het bijzijn van Meermannen en lieftallige Meerminnekes, onder ingehouden spanning en schuimende glazen bier, voorgesteld als de 57-ste Regent van „De Meerpoel":

Zijne dorstlustige Hoogheid

PRINS DAAN I

Nazaat van de Kerkendijk
Grootversierder van de Loostreeplaan
Grootgrondbezitter van Rosdaal tot Floreffestraat
Beschermheer van Prinsje Finn en Prinsesje Tess
Vlagvoerder van het rechte hout
Ambassadeur der Nederlandse Strijdkrachten
Inventor de Jaula de Vidrio
Mebre de Monte à Bord
Kroonprins van ut Keske
Grootverorberaar van de vette hap
Drilmeester van het nieuwe eerste

WIJ PROCLAMEREN:

1 dè op 18 februari Meermannen en Meerminnen, het fist der zotheid zal beginnen;
2 dè iederein, dik, dun, grouwt en klein, in onze Meerpoel dient te zijn;
3 dè ge altijd moet grijpen zo'n mooi kans, dus gao mi ons Prinses eens flink aan d'n dans;
4 dè we ons begeven op nieuw terrein, en di jaor Willem onze nieuwe adjudant zal zijn;
5 dè de Prins zi dè ge 'm nie hoeft te verstoppen en wai allemaal 'n houtje in de mond zalle stoppen;
6 dè PSV altijd in ons hart zal zitten, dus vooruit nou die rood-witten;
7 dè als oew haor niet goe zit, ge nie hoeft te flippen, ons prinses zal 't wel efkes bai komme knippen;
8 dè ge mi die daag nie mi hout hoeft te sjouwen, mer allein mi de Prins 'n schon fist moet bouwen;
9 dè als ge 't geleuft enigszins, de raad eerder thuis zal zijn dan de Prins;
10 dè de Prins altijd achter de Hofkapel zal staon, en zij dus voorop in de polonaise gaon;
11 dè de lijfspreuk van de Prins zal zijn:
„Nie in, mer mi de raod àn ons zij, gaon wai volle bak carnavalle, mi jullie allemaol erbij!"

Alaaf!

Uitgesproke en afgesproke op d'n aovend van d'n 12 november 2022
Geteikend,

Prins Daan 1e

Disclaimer:
De informatie en advertenties in deze carnavalskrant zijn met de grootste zorg samengesteld. Helaas is het mogelijk dat bepaalde informatie niet meer actueel is op het moment dat u 't Meerminneke leest. We vragen hiervoor om uw begrip. De meest actuele informatie over carnaval in De Meerpoel vindt u op www.cvdemeerpoel.nl

Luister 't Meerminneke!

Als je 't Meerminneke al vluchtig hebt doorgebladerd, vraag je je misschien af: wat doen al die QR-codes tussen die teksten?!?! Wij zouden zeggen: scan zo'n code maar eens met de camera van je mobiele telefoon of met de Google Lens-app. De teksten waarbij een QR-code staat, zijn ingesproken door leden van onze vereniging. Zo hoef je de tekst niet te lezen, maar kun je deze ook beluisteren! Het is zelfs mogelijk om onze Hofkapel in huis te halen: zij spelen speciaal voor jou één van de mooiste nummers uit hun repertoire.

De redactie wenst je veel lees- én luisterplezier!

TB bouwbedrijf BERKVENS

WILLIE BERKVENS

Speelheuvelstraat 9
5711 AS Someren
Tel. 0493-49 08 06
Mobiel 06-53 92 58 06

info@bouwbedrijfberkvens.nl
www.bouwbedrijfberkvens.nl

BLAUW
JUNIORSTORE
WWW.BLAUWJUNIORSTORE.NL

THIJSSEN SPORT

Postelstraat 23, Someren
Tel: (0493) 69 38 07

VAN DEN BOSCH

Beeld-, geluid-
& verlichtingstechniek

Asten-Someren, (0493) 69 29 41

Volgend jaor
ók zo'n schón
advertensie
plàotse?

meerminneke@cvdemeerpoel.nl

Morfose KAPPERS
PROFESSIONALS
IN HAARMODE

web | www.morfose.nl
facebook | morfosekappers
adres | Verdonckstraat 1c Someren

Handel & Lasbedrijf
G. v.d. Manakker

Brugstraat 15b - 5712 AX Someren
Mob. 06 - 21 50 23 48

JB AUTO-REPARATIEBEDRIJF JOHN BOEREKAMPS

APK
Airco service
Alarm SCM erkend
Banden / Velgen / Accu's
Onderhoud en reparatie van alle merken
Ruitservice / Ruitreparaties
Storingen

Belleweg 2A, 5711 DH Someren, Tel. (0493) 47 03 04

TOON TINNEMANS
ONDERHOUDS- EN REPARATIEBEDRIJF

VOOR AL UW ONDERHOUDS-
EN REPARATIEWERKZAAMHEDEN
ROND UW HUIS EN BEDRIJF.

Keizerstraat 90, 5711 TZ Someren

Telefoon (0493) 49 48 62
of 06-54 38 02 03
Fax (0493) 47 17 88

Witte wa onze neije Prins zi ...

EIN-DE-LIJK! Daar zijn we dan! Het hoge woord is eruit. Wat een reis is het geweest. En daar nemen we jullie graag in mee.

Telefoon

Medio juli 2020. Op een drukke werkdag bij Houthandel Looijmans gaat de telefoon als ik thuis een boterham probeer te eten. Toen nog druk handelend in tweedehands kantoormeubelen als hobby, kreeg ik een wispelturige klant aan de lijn. Op dat moment had ik hier 0 behoefte aan, maar uit beleefdheid heb ik zijn vragen beantwoord. Iets met kluizen en brandwerende archiefkasten voor een of andere vereniging. Na ongeveer 7 minuten was ik er wel klaar mee, ik had gewoon honger. Dus ik probeerde hem af te wimpelen. Toen bleek echter dat ik onze kersverse voorzitter Bart aan de lijn had. Of hij een keer kon komen buurten! Tja, toen werd alles in één klap anders en heb ik de hele middag eigenlijk niet meer aan werk gedacht. Prins van De Meerpoel. Uiteraard heb ik hier veel met ons vrouw over gesproken. Deze kans lieten we niet onbenut. Er was nog één punt waar ik me overheen moest zetten: dat ik dan geen lid meer zou zijn van de Raad van 11. Dat was de lastigste beslissing. Maar goed, de knoop is door, wij gaan ervoor!

Poging 2

Het is al vroeg duidelijk dat onze onthulling in november 2020 niet doorgaat vanwege corona. Helaas… Vol goede moed houden we nog even onze mond dicht.

Later ben ik nog een keer gebeld door diezelfde voorzitter met een heel ander verhaal over transport. Uiteraard in mijn pauze, snakkend naar een boterham. Deze keer had ik hem sneller door. Dezelfde vraag kwam, waar ik al eerder antwoord op had gegeven. We mochten ook gaan nadenken over een Adjudantenpaar, want de vaste Adjudant wordt ingeruild voor een Adjudantenpaar dat de Prins en Prinses zelf mogen kiezen. We kwamen tot de conclusie dat dit maar één paar kon zijn, namelijk onze Willem en Linda Garritsen. Na een totaal overrompelde meeting bij hen thuis konden ze niet anders dan 'ja' zeggen. Nu hadden we samen een geheim, wat alles voor ons veel makkelijker maakte.

Tips

De hele beleving samen met de PKC (Prinsen Keuze Commissie) en het Adjudantenpaar hebben we als geweldig ervaren! Wat een meetings, altijd in het donker en geheim. Ondanks dat corona toch weer begon op te spelen, hebben we de tips voor het Prinseraoie gedeeld. Maar degenen die mij kennen, weten dat ik het daar niet bij hou. Wat heb ik veel 'steekjes' losgelaten tegen o zoveel mensen. Al deze mensen denk nu: och ja, verrek! Het spel werd heel hoog gespeeld, met zelfs een adjudanten- en vorstenbelofte voor de toekomst. Het kriebelde en ik speelde met vuur, totdat het toch verstandige besluit kwam, enkele dagen voor het Prinsenbal in 2021 om het WEER niet door te laten gaan. Hier hebben we echt van gebaald, vooral omdat we het geheim nóg een jaar moesten bewaren.

Driej kirres is scheepsraecht

De voorbereiding is er in de aanloop naar Prinsenbal 2022 niet minder om geweest, wederom een geweldige tijd. Met als kers op de taart het filmpje in de laatste week voor het Prinsenbal. Dat maakte veel tongen los. Echter zat ik weer helemaal in mijn rol om iedereen voor de gek te houden. Ik

Liever luisteren dan lezen?

geloof dat sommigen het tot op de dag van vandaag nog niet snappen. Tuurlijk is het moeilijk en word je geraden, dat maakt het wel spannender. Hoe anders was het Prinsenbal dit jaar. Lekker gewoon met de Raad van 11 op stap, jezelf mengen en lekker de discussie aanwakkeren. Misschien wel het grootste compliment dat je kan krijgen, letterlijk 2 minuten voor de bekendmaking in de residentie, van Frans de Lau: "Daan, ik heb jou de hele avond in de gaten gehouden, weet hoeveel pilsjes je gedronken hebt, met wie je gebuurt hebt en hoe vaak je naar de wc bent gegaan. Ik had al mijn geld op jou gezet en nu sta je hier en word je het niet." Waar ik er letterlijk 2 minuten later dus wél sta, en ik een middelvinger terugkrijg van diezelfde Frans de Lau met een big smile. Wat was het spannend de laatste dag, laatste uren en vooral laatste minuten. Wat was de ontlading groot. Je had al die gezichten moeten zien, geweldig! De rest is inmiddels geschiedenis.

Carnaval

De avond van het Prinsenbal was speciaal en een onvergetelijke ervaring. Eén van de leukste momenten heb ik beleefd toen onze kinderen naar Centraal kwamen. Finn en Tess hadden we niks verteld. We hebben ze de laatste dagen voor het Prinsenbal wel 'warm gemaakt' met filmpjes van eerdere bekendmakingen en carnavalsmuziek. Ze waren er samen aan uit: "Papa, jij moet ook Prins worden!"

Daarna hebben we samen met veel vrienden, familie, andere verenigingen en andere aanwezigen gefeest. Wij hebben er ontiegelijk veel zin in om dit met jullie allen samen te vieren! Als ik terugkijk op de tips die ik iedereen heb gegeven in ruim twee jaar tijd, wil ik jullie nog één laatste tip geven:

Carnaval vier je samen, met zoveel mogelijk mensen om je heen. Vereniging of niet, iedereen telt!

Nie in, mer mi de Raod àon ons zij,
Gàon wai volle bak carnevalle,
mi jallie allemàol durbai!

Prins Daan I en
Prinses Linda

Prinsje Finn en
Prinsesje Tess

Prins Daan I

De Beken
ASSURANTIEKANTOOR

Wij zijn u graag van dienst met:
- Zakelijke verzekeringen
- Particuliere verzekeringen
- Hypotheken
- Vermogensopbouw

Amer 56 - 5711 KL Someren
Tel. (0493) 49 41 72
www.debeken.nl

AUTOSINNEMA
uw auto onze zorg!

Heuvel 15 5712 EH Someren
www.autosinnema.nl

BIJ WILLEM
WWW.SPORTBIJWILLEM.NL
Julianastraat 73-75 Asten | 0493-698366 | willem@sportbijwillem.nl

BANDENHANDEL SOMEREN
Nieuwe en gebruikte autobanden en sportvelgen
Tevens verhuur en verkoop van winterbanden en sneeuwkettingen
Kanaaldijk noord 7 - 5711 CS Someren
t. 0493-440122 - f. 0493-440529
i. www.bandenhandelsomeren.nl
e. info@bandenhandelsomeren.nl

Tegelzettersbedrijf
BOTS
Keizerstraat 94 | 5711 TZ Someren
M 06 42309037
E info@tegelzettersbedrijfbots.nl
Voor al uw tegelwerken!

EDUMAR
METAALBEWERKING

Broekstraat 20, 5711 CT Someren
www.edumar.nl | 0493 491250

DESKA
Alles voor kantoor
Florapark 37
5721 VH Asten
T 0493 - 69 30 50
info@deska.nl
www.deska.nl

Jan Peters
Elektrotechniek
en Verlichting B.V.
Voor al uw elektro-technische installaties, elektro-materialen en lichtbronnen
Kanaaldijk Zuid 24A
5712 BJ Someren-Eind
tel. 0493-490797
email: info@janpeters-elektro.nl

ANNO 2010
CAFETARIA EETHUIS
't Klumpke
www.cafetaria-klumpke.nl
Dagelijks vers gebakken friet
Postelstraat 40a
Someren
0493 491225

Witte wa onze neije Ajudant zi ...

Adjudant Willem en Jonkvrouw Linda

Even voorstellen

Adjudant Willem Garritsen is 36 jaar en al zijn hele leven woonachtig in Someren. Willem is getrouwd met Jonkvrouw Linda Garritsen. Zij is ook 36 jaar. Samen hebben ze 3 kinderen: Ties, Suus en Kees. Willem is Sales Manager in de zakelijke Telecom & ICT en Linda werkt als secretaresse bij de gemeente Someren. Willem is organisator van Die Heise Bierfesten, coach van Someren 6 en Someren Jo7-3 en van zaalvoetbalteam ZVV Centraal. Linda is bestuurslid en speelster van Korfbalvereniging O.D.C. Beide maken ze onderdeel uit van vriendenclub 'Ut Keske'.

De afgelopen jaren heb ik als lid van de Raad van 11 al vele mooie momenten meegemaakt. Mooie Prinsenparen, de Zàonikaovenden, optredens van de Prinselijke Hofkapel en de 'Raad van 11'-dagen. Voor het nieuwe carnavalsseizoen kwam daar echter verandering in, op een avond in september 2021.

Het aanzoek

Daan en Linda kwamen langs, 'n pilske vatte en wa buurte… Die avond kreeg een wending. Er kwamen enkele onverwachte (uiteraard wel gewenste) bezoekers in de vorm van de PKC (Prinsen Keuze Commissie) binnen en toen ging Daan voor mij op de knieën. Met een doosje in zijn hand en de vraag of wij het Prinsenpaar wilden begeleiden als Adjudantenpaar.

Een geweldige eer waar maar één antwoord op mogelijk was: "JA!" Een nieuwe traditie die we mogen inzetten met een eigen gekozen Adjudantenpaar!
Daan de Prins en Linda de Prinses, eindelijk een 'Keske'-Prins na al die jaren. En ja, eigenlijk was daarover geen twijfel mogelijk. Daan had zich al eens als Prins van het Keske bewezen (daarover later in het seizoen meer). Helaas gooide COVID roet in het eten en hebben we ons enthousiasme een jaartje mogen temperen.

Prinsenbal

Toen was het eindelijk zo ver. Zaterdag 12 november. Samen met Daan, nog als onderdeel van de Raad van 11, zijn we naar de bekendmaking van Jeugdprins Moos gegaan. Tijdens de avond hebben we nog even een paar Raadsleden en collega's van De Keijepaol op het verkeerde spoor gezet om vervolgens verbaasde gezichten te zien.

Rond een uur of 20.45 gingen we richting 'Ons Café'. Daar verzamelden we met de voltallige Raad, de ex-Prinsen, de Prinselijke Hofkapel en het bestuur onder aan de trap in de huiskamer. In spanning uiteraard. Tot 3x toe hebben we het Meerpoellied gezongen, toen uiteindelijk het 'Keske'-shirt voor Prins Daan naar voren kwam. Erna nog een shirtje voor mij als Adjudant. Het duurde even voordat iedereen het besefte, maar toen was het snel omkleden en richting Centraal. Na de onthulling veel vrienden en bekenden gezien om uiteindelijk de avond in stijl af te sluiten in de residentie.

Wij hebben er dit jaar ontiegelijk veel zin in en gaan er samen met het Prinsenpaar een geweldig seizoen van maken!

Alaaf!

Adjudant Willem en Jonkvrouw Linda

Liever luisteren dan lezen?

Commissie zàonikaovenden

v.l.n.r. Carel Raijmakers, Hein Manders, Frans-Jozef Knapen, Birgit van de Waarsenburg, Helma Verberne en William Bos

Volop genieten van zàonik, cabaret en muziek in Zalencentrum Centraal op:

- **Vrijdagavond 20 januari**
  Dirk Kouwenberg, Joep de Wildt, Hans Keeris, Wissiknie, Prinsengarde

- **Zaterdagavond 21 januari**
  Dirk Kouwenberg, Joep de Wildt, Hans Keeris, Wissiknie, Prinsengarde

- **Vrijdagavond 27 januari**
  Dirk Kouwenberg, Joep de Wildt, Robert van Dijk, Wissiknie, Prinsengarde

- **Zaterdagavond 28 januari**
  Dirk Kouwenberg, Joep de Wildt, Hans Keeris, Wissiknie, Prinsengarde

't Schip in!

Zàonikaovenden in De Meerpoel

Op vrijdagavond 20 januari, zaterdagavond 21 januari, vrijdagavond 27 januari en zaterdagavond 28 januari worden de Meerpoel Zàonikaovenden georganiseerd. De avonden vinden plaats in Zalencentrum Centraal. Kom genieten van een avond vol zàonik, cabaret en muziek van de bovenste plank.

De avond wordt geopend door Grootvorst Boudewijn in het bijzijn van Prins Daan I, Adjudant Willem en de Raad van Elf. Hofkapel de Meerpoel zorgt voor de muzikale omlijsting.

Online kaartverkoop

Koop uw kaartje à € 14,00
(incl. garderobe)
via onze website:
www.cvdemeerpoel.nl/zaonikaovenden

Dirk Kouwenberg

Dirk behoort tot de top van het tonpraatwereldje. Zijn typetjes De Student, Roodkapje, De Astronaut, De Tandarts en D'n Automonteur zijn erg vernieuwend en origineel. Met welk typetje hij het Meerpoelschip zal betreden, is nog een verrassing. Maar het staat vast dat hij met zijn flinke dosis enthousiasme, scherp bedachte humor en razendsnelle woordgrappen het publiek zal boeien tot de allerlaatste minuut.

Joep de Wildt – De kleinzoon (lieve opa)

Als debutant wint hij in 2020 met zijn buut 'De Kleinzoon' de Goeie To(o)n en het Keiebijters Kletstoernooi. In een eerbetoon aan zijn opa vertelt hij over zijn jeugd die hij bij hem doorbracht, de heerlijke zaterdagavonden met natte haartjes op de bank, zijn eerste keer op stap en nog veel meer grappige ontroerende momenten. In een hoog tempo rolt hij de ene na de andere grap uit zijn mouw.

Hans Keeris – De Geheelonthouder

Op 20, 21 en 28 januari

Hans is een graag geziene zaoniker in het Meerpoelschip! Met zijn buuts heeft al meerdere prijzen gewonnen. De typetjes die hij speelt, houdt hij zo dicht mogelijk bij de werkelijkheid, zodat de humor herkenbaar blijft. Zijn droge humor, in de vorm van woordspelingen, wordt enorm gewaardeerd. Dit keer treedt hij op als 'De Geheelonthouder'. Hij heeft drank en dergelijke afgezworen, maar komt tot de ontdekking dat hij niet alles meer even goed weet.

Robert van Dijk – Fonske Fontanello

Op 27 januari

Als Fonske Fontanello won Robert van Dijk onlangs de jury- én publieksprijs van de Goeie Toon. Fonske is de dorpswaarzegger en heeft voor ieder wel een goed of minder goed advies. Hij legt ook graag de kaarten met de meest vreemde uitkomsten. Een hilarisch verhaal in een wereld ver boven het heden gestegen.

Wissiknie

Nadat de overige leden van amusementsgroep 'De Noot' uit Vlierden één voor één het carnavalspodium op waren geklommen, begon enkele jaren geleden ook bij het stille lid van 'De Noot' het bloed langzaamaan weer te stromen. Liedjes werden geschreven, teksten werden geschrapt en nog een keer op papier gezet en vele repetities later begon alles de juiste vorm aan te nemen. Wissiknie was geboren. Wissiknie brengt u een frisse, vernieuwende wind, waarbij liedjes met humoristische tekst de boventoon voeren.

Kom op tijd, want de avonden beginnen stipt om 20.00 uur

Wij wensen u veel kijk- en luistergenot.

Laat u verrassen en geniet van deze mensen uit onze eigen gelederen.

De Prinsengarde

Uiteraard zal onze Prinsengarde niet ontbreken. Zij schotelen u dit jaar iets geheel nieuws voor. Dat er wederom kwaliteit in zit, daar mag u op rekenen.

Laat u verrassen!

Carnevalskalender

Vur de kommende elluf jaor.
Mi 'n kniprèèndje um oit te knippe en op te hange:

Carneval 2023	18 t/m 21 fibberworrie 2023
Carneval 2024	10 t/m 13 fibberworrie 2024
Carneval 2025	1 t/m 4 mert 2025
Carneval 2026	14 t/m 17 fibberworrie 2026
Carneval 2027	6 t/m 9 fibberworrie 2027
Carneval 2028	26 t/m 29 fibberworrie 2028
Carneval 2029	10 t/m 13 fibberworrie 2029
Carneval 2030	2 t/m 5 mert 2030
Carneval 2031	22 t/m 25 fibberworrie 2031
Carneval 2032	7 t/m 10 fibberworrie 2032
Carneval 2033	26 fibberworrie t/m 1 mert 2033

Terug in de tijd! Wat was hier aan de hand?

Lees het op pagina 37

Hurkmans Natuursteen

Wenst oe 'ne goeie carneval!

Hurkmans Natuursteen B.V.
Indumaweg 1 - 5711 EA Someren
Tel.: (0493) 4931 31 - Fax: (0493) 49 23 41

Autobedrijf Erik van Hoof

Randweg 19A • 5711 DJ Someren
Tel: 0493 - 44 08 08
Mobiel: 06 - 126 44 332

www.autobedrijferikvanhoof.nl

U onderneemt.
Wij adviseren.

TINNEMANS ✓ VAN LOON
Accountants van hier en nu

Wilhelminastraat 4 5721 KJ Asten | 0493 - 68 90 62 | info@tilo.nl

11 dilemma's voor ons Prinsenpaar

Altijd leuk: het dilemmaspel. De opzet is simpel: kiezen uit twee even (on)-aantrekkelijke mogelijkheden. De redactie legt Prins Daan I en Prinses Linda het vuur aan de schenen. Welke keuzes maken zij? Gelukkig kunnen ze terugvallen op Adjudant Willem en Jonkvrouw Linda, die het Prinsenpaar graag adviseren bij deze lastige dilemma's.

Wa 'n getob: 11 dilemma's

11 dilemma's Prins Daan 1

1. Katerontbijt of borrelplank

Prins: Geen moeilijke keuze! Wij zijn echte nachtmensen. Het was zelfs een tip tijdens het Prinseraoie: de eersten zullen de laatsten zijn. Ik begin 's ochtends vroeg als eerste en ben 's nachts pas als laatste weg! De Prinses voegt overigens toe dat eten met een kater niet zo'n strak plan is…

2. Je hebt dag en nacht een scepter in je hand of je mag alleen nog maar zingend praten op de melodie van carnavals-nummers

Prins: Pfoe, die carnavalsnummers… Heel veel verder dan de liedjes van de Hofkapel kom ik niet. Dus laten we het maar bij de scepter houden.

3. Alles wat je zegt wordt in het Zömmers nagesynchroniseerd of je wordt op straat altijd achtervolgd door de Hofkapel

Prins: Daar hoef ik geen moment over te twijfelen. Dat wordt zeker de Hofkapel! Ik ben lid van de Fenklub en dat geldt ook voor Adjudant Willem.
Adjudant: wij baalden al dat de Hofkapel niet bij dit interview aanwezig is…

4. Man van de tijd of Brabants Kwartierke

Prinses, zonder twijfel: de eerste optie! Anders loop ik de hele dag uit en heb ik wel een hele lange werkdag!
Volgens Adjudant Willem is de Prins wel altijd netjes op tijd, maar nooit op tijd weg…

5. Alles wat je zegt raakt kant noch wal of elke carnavalsavond voor pampus liggen

Prins: Deze is lastiger… Kant noch wal is eigenlijk hetzelfde als onze Adjudant met een microfoon… Maar voor Pampus liggen, daar heb ik ook een hekel aan. Dan missen we dingen en dat zou zonde zijn. Dan toch maar erlangs praten.

6. D'n Bonk als bodyguard of de Meermin als beschermvrouwe

Ook hier wat twijfel. De Prins gaat voor de Meermin, maar de Prinses kiest liever d'n Bonk. Waarop de Prins zegt: Maar ik ben toch jouw Bonk?
Adjudant Willem is in verwarring gebracht: 3 cijfers op de weegschaal, dat is toch de voorwaarde voor d'n Bonk? Uiteindelijk geeft deze opmerking de doorslag en wordt er toch voor de Meermin gekozen.

7. In de maat of uit de maat

Prins: Wij zijn niet muzikaal, maar ritme houden dat lukt nog wel. We kunnen geen instrument bespelen. Maar daar hebben we Raadslid Davy voor!

8. Elke 11e van de maand gaat er een gigantisch confettikanon af in je huis of in de rij voor de kassa moet je altijd een polonaise beginnen

Prinses: Die laatste. Anders kan ik dat allemaal opruimen!
Prins: Ja, zeker de polonaise. Daar zijn wij wel van!

9. Elke dag als Prins naar je werk of je zweet ruikt altijd naar bier

Prins: Weer zo'n lastige… Dat pak met die cape, dat is echt niet praktisch om in te werken. Maar zweten vind ik zo smerig!
Prinses: Ik zou het wel weten… Ik zou de eerste optie kiezen.
Prins: Tja… Na een korte denkpauze, de Prins: Ja ik vind zweten echt heel smerig, dan maar wat lastiger werken.

10. Grootvorst Boudewijn kondigt je overal aan waar je arriveert of je enige vervoersmiddel is het Meerpoelschip

Prins: Ook dit is geen moeilijke keuze. Gas erop!!
Adjudant: Dan bel ik Henny alvast, dat hij de trekker klaarzet!
Prinses: Kunnen we dat Meerpoelschip wel op de oprit?
Jonkvrouw: Of je parkeert 'm op straat. Dan rijden ze daar niet meer zo hard.

11. 'Wai komme van Zùmmere' of 'Meerpoellied'

Prins: Ik denk de eerste. Van Zummere en nie baang! Dat lied is algemener en verbroedert meer. Voor het Meerpoellied moet je iets hebben met De Meerpoel, anders heb je misschien het gevoel dat je er niet bij hoort.

Op sjouw mi De Lau

De redactie hi ‘t afgeloupe jaor n’n houp prangende vraoge binnegekrigge ouver ‘t alledaagse lèève in Zömmere. In ‘t kader van ‘publieksparticipatie’ moete wai daor iets mi, daachte wai. Mer de vraoge zijn zó ingewikkeld dè onze Wijze 11 d’r ginne Raod mi weete… Wie in Zömmere is er zó alweetend, is ‘n loupende encyclopedie en ne zwamklout in ein, hi de juiste contacte én n’n bult àon inside-information?

Dè kan ‘r mer inne zijn, die dankzij z’n pensioen naw ók nog ‘s tijd zat hi um alles uitgebreid in de gàoter te haawe. Wai maake ‘n reundje dur Zömmere mi ons orakel Frans de Lau.

Aind september wàos ‘t fist in Zömmere. D’n 20.000sten inwooner wier gebórre. Goei neijs toch, Frans? Dè de geminschap blie gruije!

“Zeeker, hil goei neijs! Mer wa mai dan mee wir opvèèlt, is ‘t kedoo: 200 euro! Dè sti symbool vur inne cent per inwoner. Typisch, die krenterighaid van de geminte. Ze haan better tweie raodsleej minder kanne hebbe, dan haan ze dè maidje teminste ‘n fesoenlijk kedoo kanne gèève. Komme ze àonzette mi 200 euro…”

Hillemàol waor, Frans! En nie allein ons inwooneràontal blie gruije. Ók ‘t recreatiegebied en d’n baw van vekansiehoiskes in de Heihorsten gi as ne malle!

“Dè klopt, d’r komme nog 170 hoiskes bai. Van wa ik begreepe heb, hi de Italiaanse ouverhaid n’n dikke vinger in de pap. Zai schijne àondeele te hebbe in die parke. Naw ‘t ók in Nidderland àonhaawend wermer wórt, vuule zai zich hiejer goe thois. Dè verklaort ók mee wàorum wai in Zömmere-Doeurp zóveul pizzeria’s hebbe. Die Italiaane moete toch erreges èète…”

Verrek ja! ‘t Viel ons lèèzers ók al op detter nogal wa leegstand is in toeurp, mer dè de pizzeria’s as paddestuul oit de grond schiejte.

“Ach, gào toch ewèg… Ze wulle ‘t centrum zó compact en klèèn muggelijk maake. Alle winkels centreere. Dàorum zijn wai van aeremoei ók mer gestopt. In ‘t centrum wulle ze meier hógbouw, de kefees wulle ze meepesant nào ‘t midde van ‘t Wilhelminaplein verplàotse en dàormi dus ‘t plein verklaine. Wel wir hendig vur ons, hoove wai ók gin Kloenktent mer te zette. Ne grouten doewk tusse de kefeekes spanne is dan genóg!”

Elk naodeil hi z’n vurdeil zalle we mer zegge. En onzen burgemister, hedde die nog gesprooke mi Prinsjesdag? Wa veint zai van dees planne?

“Dilia makt z’n aige vural druk um ‘t feit dè de Prinsegarde nog altijd ginne geschikte mens vur hur hi gevónne. Dè hebbe ze óit àon hur beloofd. Ze gaf àon dè ze nog zit te waachte op ‘n àonbod. Wàor zào dè àon ligge? Zào ze misschien toch te naaw kiejke? Misschien kan ze ‘s meedoew àon ‘t ‘First Dates’-evenement bai Wijnbar Gijs. Kan ze diejen barman Victor van ‘t tillevisieprogramma misschien wel versiere.”

Dè klinkt as ‘n heil goei idee, Frans!

“Witte wa pas echt goe klinkt? Die teruggeplàotste klok van de Pauluskaerk. Daor is Theo van Hugte mi bizzig geweest. Theo is vórt zo’n bietje de klokkeluijer van Zömmere. Hai hi ók al meegewerkt àon ‘t plàotse van de klok achter de Mariaschool/Sonnehove en ‘n klok in ‘t gemintehois… Al die aaw klokke zuukt Theo bai mekaar en hai probeert ze erreges in toeurp wir terug te plàotse. As we nie oplette, gàon wai Aaste nog vurbai as klokkedoeurp. Zömmere luijdt de klok, pas op!!”

Wel interessant um daor 'n netwaerk vur àon te legge, in geval van nood of as de hulp van inwooners wórdt gevraogd.

"Ja, mer van die hulp waar aind 2021 wainig te ziej. Toen Diede van den Heuvel in de finaale stón van 'K2 zuukt K3'. 't Maidje zeengt as ne nachtegaal, mer mós 't toch aflegge tigge 'n aander Brabantse. As alle Zömmerse mense massaal haan gestèèmd, ha zai mi vlag en wimpel gewonne. Ach, misschien kan Diede ne keier Prinses van De Meerpoel wórre. Dan is d'n drieslag van de femilie Van den Heuvel gelukt en gàon zai van 'P2' nào 'P3': Prins Joost, Prins Lukas en Prinses Diede."

'n Goei tip! Die neeme wai mee nào 't bestuur, Frans!

"Dè doe mer 's. Ik snap nie dè de Raod van 11 hiejer nie mi vuroit kós. 't Is toch nie zo moeilijk um leecht te laote schijne op dees zaake… Ouver leecht gesprooke! Dè zoekleecht van 't Wehrmachthoiske in de Heij, wa waare ze daormi van plan? Naw hebbe ze tweie aovende loupe te schijne mi dè ding, d'r n'n houp mense vur laote betaole, mer ze hebbe d'r niks mi kanne veine… Dè ha ik oe óp vurhand ók wel kanne vertelle. Die F35's vliejge vanaf Vreedepeel en die komme hiejer nog nie bekant. Ze haan dè leecht better in Millus nir kanne zette, dan ha 't teminste nog iets of wa effect gehad."

Ach, ge kaant 't mer hebbe, zalle ze wel gedaacht hebbe…

"Neie, wai hebbe dè zoekleecht nie nódig. As wai de barricades op moete, dan hebbe wai ónzen Bonk al. Of Henriëtte Driessen. Die zet z'n aige gruuwelijk in um de boere hiejer in Zömmere te haawe, want 't moet hiejer wel 'n bietje bliejve stinke. Zai hi 't ók weit geschópt bai onze Kunning en de Kunnigin. In Deurse wàos ze zelfs tactisch tusse die tweie in gàon zitte. Dè zet zooie àon d'n dijk!"

Liever luisteren dan lezen?

Die Henriëtte! Daor zaat ze sakkerdie toch schón! Nimt zai vanoit de ZLTO ók de probleeme mi de wólf bai Witven mee?

"Die wólf jaagt mai ginne weind in de bóks! Bai de nónne wel, want die zijn 'r al laang weg. Die hebbe mi hun bezundere gaave dieje wólf netuurlijk al van weite àon zien komme. Ók de anti-kraakers hebben 'r weezer af gekrigge, want die naaien 'r ók mi z'n allen oit. Ze hebbe bekeeke of 't daor goe genóg zào zijn vur asielzoekers, mer die hebbe ze naw bai De Hoof gestationeerd. Misschien is 't nog iets vur de Italiaane?"

En dan als làotste Frans, 't energieprobleem. De gasprijze raize de paan oit. Wa is jaw oplossing daorvur?

"Ja, loister 's, daor snap ik dus niks van. In Zömmere bouwe ze neij wijke zónder gas, want ze wulle iederein van 't gas af hebbe. Hoezó gasprobleem? Wai hebbe gas zat? Ze probeere de jeugd 'r mi man en maacht van af te haawe. Làot die joong toch lache, dan zijn 'r in ieder geval nog 'n pàor die lol hebbe!"

RAIJMAKERS-SOMEREN

GRONDVERZET 0493 - 49 01 52
BOUWMATERIALEN 0493 - 49 56 00
BETONCENTRALE 0493 - 69 10 65 077 - 308 28 57
CONTAINERS 0493 - 49 01 52
MOBIEL PUINBREKEN 0493 - 49 01 52

www.raijmakers.nl

Wai hebbe alles vur d'n baw...
Mi de carnaval bouwe we zelfs fistjes!

Groot-Officieren

Bovenste rij v.l.n.r.: Martie Jeuken, Toon Bennenbroek, Joost van den Heuvel, Marij Haerkens, Johan Smits, Gerard Lomans.
Onderste rij v.l.n.r.: Malou de Rooij, Harrie Aarts, Grootmeester Ad de Jongh, Henny Arendsen.

Carnevalskiendjes 2023

Welke kinderen worden er geboren tijdens de carnavalsdagen in 2023?

Wie via secretariaat@cvdemeerpoel.nl meldt dat er in het gezin een kindje is geboren tijdens de carnavalsdagen (tussen zaterdagmorgen 11.11 uur en dinsdagavond 23.11 uur), ontvangt **een leuke verrassing** van de carnavalsvereniging.

Uiteraard brengen Zijne Dorstlustige Hoogheid Prins Daan I en Prinses Linda ook een bezoek aan het jongste Meerminneke of Meermenneke.

In verband met het coronavirus zijn er de afgelopen twee jaren geen kraambezoekjes gebracht.

Hé! Kiek es goe!

Behalve n'n houp schón footo's en tekste, die ge veint in 't Meerminneke, wulle wai oe ók wijze op de schón advertensies diej erin stàon.

Zonder onze adverteerders haan wai di carnevalsbleijke nie kanne maake. Dàorum 'n bezunder woord van dank àon al onze adverteerders!

Kiek mer 's goe nàor dees advertensies en denk 'r 's àon as ge oew boodschappen gàot doew of erreges wa gàot èète.
Doe dè vural bai dees onderneemers!

#KoopLokaal

TANKTRANSPORTEN TANK OP-OVERSLAG

TRANSPORT VENDRIG

Someren 0493-495937 www.vendrigtransport.nl

't Grouwt Zummers
KLOENK
FESTIVAL

We mogen weer! Wij staan te popelen om in 2023 weer met jullie te kunnen Kloenken! Na een uitgebreide evaluatie en een coronapauze, hebben we dit jaar de krachten weer gebundeld om er een gigantische, nieuwe editie van te maken. Met dit jaar maar liefst 5 dagen feest in de tent! Hieronder lees je een terugblik op de editie van 2020 en een vooruitblik op het Grouwt Zummers Kloenk Festival 2023.

Kloenken!

In 2020 is de opzet volledig veranderd: er is een nieuwe commissie gekomen die 3 van de 4 Dolle Dagen voor haar rekening heeft genomen. Alles werd anders aangepakt: een andere tent met meer sfeer, lekker verwarmd, mooie aankleding en garderobe en muntverkoop in de tent. Er werd voor wat lekkers gezorgd en voor de jongsten was er een gratis ranjakabouter. Rond de klok van 14.00 uur meerde het schip van Carnavalsvereniging De Meerpoel aan. De opening werd verzorgd door Prins Pim I en Prinses Moniek van De Meerpoel en Prins Max van CV Locomotion. De line-up van deze dag bestond uit Immer Hansi, DJ Siard en een delegatie van de Prinsengarde.

Burgemeester Kloenk

Ook dit jaar werd er een Burgemeester Kloenk benoemd. Simone Leenders, Bart Vogels en Wilko van der Els streden om de inmiddels felbegeerde titel. Zij hadden voor aanvang van het Kloenk Festival al flink campagne gevoerd op social media om zoveel mogelijk stemmen te verzamelen. Zij zetten de strijd op het podium onverminderd voort door middel van enkele opdrachten. De stemmen die in de tent waren uitgebracht werden geteld en daarna was de strijd beslist. Na een spannende finale werd Bart geïnstalleerd als Burgemeester Kloenk. De presentatie van deze middag was in handen van Marcel van Doorn en Rob Scheepers uit Sterksel.

't Is wir Zo'ndag!

Op carnavalszondag zat de Kloenktent afgeladen vol voor de eerste editie van 't Is wir Zo'ndag! Quizzend Someren was er helemaal klaar voor. Quizzen, zingen, dansen: op en top gezelligheid! Quizmaster Jarno Kikkert had in jaren niet zo'n gezellige quizmiddag meegemaakt. De optredens van de Zummerse Masked Singers maakten de middag af. De enthousiaste reacties naderhand waren overweldigend. Uiteraard komen we in 2023 terug met een gloednieuwe 't Is wir Zo'ndag!

Meerpoeloptocht

Na de optocht werd de Kloenktent geopend voor de deelnemers. Zij verzamelden zich hier voor de prijsuitreiking. Samen werd er een mooi feest van gemaakt. Ook de Slappe Zakken wisten hun weg te vinden naar de tent op het Wilhelminaplein, waar de 35ste Slappe Zak, Karel de Lau, bekend werd gemaakt. Huisdj's TNT zorgden ook dit jaar voor een knallende afsluiter!

Carnaval 2023

De commissie 'Kloenk' is volop bezig met de voorbereidingen voor een nieuwe editie van het Grouwt Zummers Kloenk Festival. Deze editie kun je 5 dagen Kloenken in de tent op het Wilhelminaplein, onder het genot van een gevarieerd programma. Voor elk wat wils! We gaan er samen een geweldig mooi carnavalsfeest van te maken! Houd Facebook en Instagram in de gaten om op de hoogte te blijven van de ontwikkelingen. Tot Kloenks!!

Programma Kloenk Festival 2023

Carnavalsvrijdag 17 februari: Biercantus 19.00 tot 0.00 uur

- Lange rijen tafels en volop lekker meezingen. Proost!
- Kaartverkoop via Uncle Buck en d'n Egelantier

Carnavalszaterdag 18 februari: Kloenk Festival 14.00 tot 21.00 uur

- Opening Kloenktent met carnavalsverenigingen De Meerpoel en Locomotion
- Wie wordt de nieuwe Burgemeester Kloenk?
- DJ, Prinselijke Hofkapel de Meerpoel en een geweldige afsluiter, dus veul hossen!

Carnavalszondag 19 februari: 't Is wir Zo'ndag! 14.00 tot 0.00 uur

- Quizprogramma met muziek, entertainment, vrijblijvende spellen en gave groepsopdrachten
- Diverse DJ's en quizmaster Jarno Kikkert is ook weer van de partij
- Verrassende prijzen
- Als megaklapper: Raad de Zummerse Masked Singers. Witte gij't?

Carnavalsmaandag 20 februari: Grouwt Zummers Plein Festijn 14.30 tot 22.00 uur

- Leuk programma in de tent en op het plein
- Bekendmaking van de 37ste Slappe Zak
- Met medewerking van huisdj's TNT

Carnavalsdinsdag 21 februari: Slotfeest Kloenk 2023 14.00 tot 0.00 uur

- Van 14.30 tot 18.00 uur gezellige carnavalsmiddag met medewerking van verschillende carnavalsverenigingen en kapellen
- Met medewerking van DJ's
- Van 18.00 tot 0.00 afsluiting door de gezamenlijke kasteleins

www.facebook.com/kloenkfestival
www.instagram.com/kloenkfestival

Plokker Pallet-en Emballagehandel
Broekstraat 6 5711 CT Someren Telefoon 0493-494825

- Mobiel: 0653852690 M.P. Plokker
- Mobiel: 0653742710 Y.M.P. Plokker

HURKMANS GROEP

Wij zijn Hurkmans Groep, een Brabants familiebedrijf met 350 hardwerkende, goedopgeleide medewerkers. We zijn gespecialiseerd in de realisatie van boven- en ondergrondse infraprojecten. Leidingen voor water, warmte en gas en kabels ten behoeve van elektriciteit, data en media. Voor onze opdrachtgevers zorgen we er voor dat alle projecten, zonder gedoe, tot een goed einde komen.

Onze dochteronderneming Ockhuizen verzorgt grondboringen, bronbemalingen en persboringen. Daarnaast verzorgt Mart Geers Limburg de aanleg van boven en ondergrondse infrastructuur in de industriële omgeving, met name voor de petrochemie.

0493 498 498
info@hurkmansbv.nl
hurkmansgroep.nl

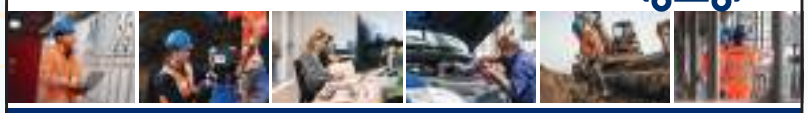

Goed vur mekaar!

- **TRAININGSADVIES**
- **VOEDINGSADVIES**
- **LEEFSTIJLADVIES EN BEGELEIDING**

(OOK HET COOL PROGRAMMA VIA VERZEKERING)

- **BIKE FIT DYNAMICS**

NATUURLIJK GEZOND
TRAININGSCENTRUM
TEUN & PAUL
gezond in beweging

WWW.TRAININGSCENTRUMTEUNENPAUL.NL

v.l.n.r.: Annemarie Malschaert (penningmeester), Alex van de Kerkhof (PR), Boudewijn ten Bokum (Grootvorst), Roland van Bussel (vice voorzitter), Bart Sleegers (voorzitter), Renske Henderikx (secretaresse)
gehurkt: Mathijs de Jongh (bestuurslid) en Marie-Louise Looijmans (beschermvrouwe)

Oit De Meerpoel borrelde op...

- Dè Jeugdprinses Yara en Jeugdadjudant Loek vurrig jaor veurop ginge in 't Meerpoelrijk;
- Dè wai stàon te poopele um te beginne àon 'n neij carnevalsjaor, zónder beperkinge en coronabewijze;
- Dè 't alwir 11 jaor geleeje is dè ex-Prins Michiel I Malschaert de scepter zwaaide ouver De Meerpoel, mi zinne lijfspreuk: "Ók zónder Harley en minnen DAF, is 't plank gas en dak eraf!' Dè Michiel en Annemarie di jaor allebeij 11 jaor lid zijn van De Meerpoel;
- Dè Ralph van Eijk, Max Claessens, Gerard Koolen, Gemma van de Laar, Sandra Rijntjes, Nieke Bazen en Annelou Jeuken di jaor ók 11 jaor lid zijn van de verinniging;
- Dè Jos Verberne en Tonny Schmitz allebeij al 22 jaor lid zijn;
- Dè Evert-Jan Swinkels, Gerard Lomans, Gerard Berkers, Wil van Roosmalen en Christian de Rooy al 33 jaor lid zijn;
- Dè Henk Arendsen mer liefst 55 jaor lid is van De Meerpoel;
- Dè Vaorst Boudewijn vurrig jaor is benuumd tot Groutvaorst van 't Meerpoelrijk;
- Dè Roland van Bussel en Eric Driessen vur al hun verdienste vur de carneval de Jaororde 2022 van de FEN hebbe gekrigge;
- Dè 't Zijne Majesteit de Kunning hi behaagd en dè Marij Haerkens is benuumd tot Lid in de Orde van Oranje-Nassau mi de Lintjesrèègen 2022;

- Dè Raodslid Rudi en Ilja nào tweie daochters naw 'n Meermenneke hebbe gekrigge; 't menneke heit Klaas;
- Dè wai tot slot Prins Daan I en Prinses Linda, Adjudant Willem en Jonkvrouw Linda, Jeugdprins Moos en Jeugdadjudante Juul en alle Meerminne en Meermanne unne schóne carneval 2023 toewense!

Rob van de Vossenberg

Iris Geurtjens

Ralf Kengen

Els Vervlossen

Riny van den Hurk

Tijs Vervlossen

Ard Hoppenbrouwers

Roel van de Laar

Monique van de Vossenberg

Patrick Welten

Harrie Peeters

Annelou Jeuken

Max Claessens

Hendrik Toonen

Simon Peeters

Ellen van den Hurk

Pieter van Osenbruggen

Luister naar de Hofkapel!

De Prinselijke Hofkupèèl

Al sinds november 1979 zorgt onze Hofkapel voor extra sfeer tijdens de carnaval. Dit carnavalsjaar treden zij dus al voor het 44ste jaar aan. Een carnavalsjubileum! Op 13 november 2023 bestaat onze Hofkapel 44 jaar.

Dat de Hofkapel een trouwe geleding is van De Meerpoel blijkt ook uit het feit dat een groot aantal kapelleden al meer dan de helft van deze 44 jaar lid is. Tijd dus om wat mooie herinneringen op te halen.

Het verhaal over de boer en de mislukte deal met de Hofkapel

Someren had al zeker 20 jaar een jumelage met de gemeente Sint-Pietersleeuw in België toen we met de Hofkapel werden uitgenodigd om, op 14 januari 2000, een exclusief optreden te verzorgen bij hun millenniumfeest in het Anderlecht-stadion. Dit optreden was blijkbaar zo goed bevallen dat we daarna nog enkele keren werden uitgenodigd om een feestje te gaan bouwen bij onze Belgische vrienden.

Zo mochten we op 14 juli 2002 met de Hofkapel optreden bij een dorpsfeest in deelgemeente Vlezenbeek. We werden met de bus in Someren opgehaald als “special guests”. Alles was naar Belgische maatstaven perfect geregeld. Naast muzikaal vermaak was er een valkenier die buiten de feesttent een roofvogelshow gaf. En als hoofdact traden Ivan Heylen en Dimitri van Toren (Hé komaan, blijf niet staan…) op in de grote feesttent met graspollenbodem als ondergrond. Een podium en lange tafels met banken, gevuld door een dorp dat compleet was uitgelopen. Er was voldoende bier op d’n tap. Dus genoeg drank, voor genoeg klank!

De kapel besloot al gauw dat spelen óp het podium niet ideaal was om het publiek gemakkelijk te bereiken. Dus werden de lange tafels in beslag genomen door de kapel, om vanaf daar het publiek te vermaken en aan te zetten tot gezang, gelal en lange polonaises (tot ver buiten de feesttent, met een Vlezenbekenaar met bezem voorop).

Midden in dit feestgedruis zat een Vlezenbeeks boertje op leeftijd te genieten van één kapellid in het bijzonder. De 34-jarige Monique, die vrolijk saxofoon stond (soms zat of zelfs lag) te spelen op één van de lange tafels, bracht het hoofd van de oude Vlezenbekenaar flink op hol. Met name toen Monique luidkeels mee stond te zingen met “De wilde boerndochtere”, gezongen door Ivan Heylen. Monique richtte, zonder de betekenis te weten, verschillende: “Totte mij, totte mij, totte mij’s” aan het boertje. Wat zoveel betekent als: “Kus me, kus me, kus me”. Het was dan ook een flinke teleurstelling voor de boer toen bleek dat Monique al getrouwd was. Maar toen hij erachter kwam dat Moniques man Rob ook aanwezig was in de feesttent, werd zijn teleurstelling direct omgezet in handelsgeest. Zonder schroom begon hij met Rob te onderhandelen en al gauw bood hij 15 koeien in ruil voor Monique. Rob, die een nieuwe carrière als keuterboer echter niet zag zitten, is die avond niet akkoord gegaan met de deal. En als Hofkapel zijn we daar héél blij mee, want we zouden Monique nooit kunnen missen!

Overige geschiedenisfeitjes van onze Prinselijke Hofkapel

Wist je dat...

- Monique 2 jaar later (2004) nóg meer koeien waard was? Welgeteld 85!
- We er bij de eerdergenoemde millenniumfeesten achter kwamen dat je op muziek van de kapel ook prima kunt stijldansen?
- De Hofkapel in 1997 nog maar met 6 kapelleden was?
- We in december 2001 ons toneeldebuut hebben gemaakt bij de voorstelling “Het Slimme Meisje” van toneelvereniging Crescendo?
- De Hofkapel ooit de derde prijs heeft gewonnen bij een kapellenfestival in Dommelen? Terwijl we helemaal niet meededen voor de prijzen.
- We tijdens ons 22-jarig bestaan hebben opgetreden als indianen tijdens de Zaonikaovenden?
- We ook echt kunnen rocken met de Hofkapel? In 2017 hebben we opgetreden op het Eurosjopper Festival in Lierop.

RSW.
ACCOUNTANTS + ADVISEURS

Wai wense jallie ne **schône** carnaval

Witvrouwenbergweg 15a
5711 CN Someren
0493 - 326 677
www.rsw.nl

KLEEV ENDE WIT

METSELBEDRIJF B.V.

RENÉ KLEEVEN T: 06 53 42 78 29 STEFAN DE WIT T: 06 46 12 45 86
www.kleevendewit.nl

"Ók mî de carnaval zoeurge wai dè gachter de scherme alles op pullekes lapt"

Carnaval

Van Houts zonwering en rolluiken;
Nie allein de schónste collectie.
Mer ók nog us de bèste kennis. Vur al oew rolloike, zonnewirring, horsysteemkes, velux dakraome, terras overkeppingskes en raomdecoraties.

van HOUTS
zonnewering en
rolluiktechniek

van Houts zonnewering en rolluiktechniek v.o.f.
Cipres 11a 5711 DZ Someren tel; 0493-473003
fax; 0493-473007 www.vanhoutszonnewering.nl

Hairlook

Handwerk 't Weverke

Primera Someren

Vlemmix Bloemisterij

Eet- en drinkcafé,
cafetaria 't Jagershuis

Staand v.l.n.r.: Jeroen Driessen, Carel Raijmakers, Davy van Otterdijk, Joost Meeuws, Peer Wijnen, Rudi van der Wallen, Henny Driessen, Daan Raijmakers, Thijs Raijmakers
Voorgrond v.l.n.r.: Remy Bazen, Sven Jeuken, Jos Verberne, Ralph van Eijk, Mathijs de Jongh, Alex van de Kerkhof, Thijs Henderikx

'Reizende Meerman'

Jordy Holtslag, lid van de Raad van 11

Jordy is misschien wel het meest waardevolle lid van De Meerpoel als we kijken naar de voorbereidingstijd voor een avondje weg met de vereniging. Waar eenieder zich een uurtje voor de samenkomst bij 'Ons Café' in ornaat hijst, heeft Jordy er als Hoofddorpenaar een halve dagtaak aan. Hij moet als editor en colorist van onder andere GTST gewoon een halve dag vrij pakken, maar als freelancer is dat geen probleem.

12.00 uur hij begint alvast met een leggen van een goede bodem.

12.30 uur: hij hijst zich in vol ornaat, doet de medailles om en controleert of zijn steek "recht" op zijn hoofd staat.

13.00 uur: onderweg met de fiets naar het treinstation van Hoofddorp om vervolgens de trein te pakken naar Schiphol Airport.
Wat zullen omstanders van hem denken, als hij staat te wachten op de trein met zijn Meerpoel-pak aan en steek op z'n kop…

13.30 uur: vanuit Schiphol gaat de treinreis via zijn favoriete club (iets met een Arena) door richting het zuiden. Zonder enige gêne doet hij zijn oortjes in en zet hij muziek op van 'De Kast'.

14.15 uur: de trein raast langs Utrecht en je ziet medepassagiers, alias Randstedelingen, alleen maar denken: wat een dwaas. Daar zit Jordy in zijn colbert met sjaal, medailles en steek keihard met Syb mee te zingen met "In nije dei".

14.45 uur: op naar 's-Hertogenbosch. Meer en meer beginnen de medereizigers waardering te krijgen voor zijn carnavaleske verschijning. Ze gaan er dan ook simpelweg vanuit dat hij uitstapt bij "Oeteldonk Centraol". Niets is minder waar, Jordy reist door!

15.15 uur: 'De Kast' is inmiddels vervangen door de Top 100 Carnavalskrakers en via het overweldigende Philips Stadion nadert hij Eindhoven CS, alias Lampegat. Ook daar wordt hij gastvrij ontvangen en ziet men deze carnavalsvierder graag in hun stad feestvieren. Jordy stapt weliswaar uit de trein, maar loopt richting het busstation. Via de automatiek op het station versterkt Jordy zijn bodem door het nuttigen van een vette hap. Een blikje bier erbij om ook het vochtgehalte op peil te brengen.

15.45 uur: lijnbus 320 staat met open deuren te wachten om deze vrolijke hosser te vervoeren richting zijn eindbestemming Asten, alias De Klot.

16.15 uur: zonder enige twijfel blijft hij zitten, wanneer de bus Someren passeert.

16.30 uur: de altijd lachende Jordy drukt op de stopknop en stapt uit aan de verkeerde kant van het kanaal. Midden in Klotland, zijn hometown, staat hij met zijn Meerpoel-uitingen op zijn pak. Telkens als hij hier arriveert, zie je Jordy denken: ik ben zo blij dat ik een aantal jaren geleden de keuze heb gemaakt om aan de andere kant van het kanaal bij de Raad te gaan.

17.00 uur: hij zegt nog even moeders gedag en eet nog graag wat mee. Dan volgt de laatste check: strikje recht, steek recht, knoopjes van het giletje dicht, speldjes op, sjaaltje om, handschoenen in de binnenzak en munten in de andere binnenzak.

18.00 uur: dan is het zover! Zijn allerlaatste traject van de reis, met de fiets richting Someren alias De Meerpoel.

18.30 uur: wederom is hij keurig op tijd bij 'Ons Café'. Niemand vraagt: "Goede reis gehad?" Want wat voor Jordy telkens weer een hele reis is, is het voor alle andere leden een vanzelfsprekende 'thuiswedstrijd'.

Jordy, je verdient alle lof en bent dan ook officieus de eerste en laatste Reizende Meerman binnen de vereniging.

Groot-officieren

Harrie Aarts, Gerard Lomans, Henny Arendsen,

Johan Smits, Joost van den Heuvel,

Malou de Rooij, Marij Haerkens, Martie Jeuken,

Toon Bennenbroek en Grootmeester Ad de Jongh

wensen Prins Daan I, Prinses Linda

en de prinsenkinderen Finn en Tess

samen met

Adjudant Willem, Jonkvrouw Linda

en hun kinderen Ties, Saar en Kees

Een fijne carnaval!

ALAAF!

KEURSLAGER

Thomas Koppens,

keurslager

Kerkstraat 30, Someren
Tel. 0493 – 491437
info@koppens.keurslager.nl
www.koppens.keurslager.nl

Als je Meerminnen en Meermannen vraagt naar het boegbeeld van de vereniging, dan is het antwoord simpel: onze Meermin! De Meermin komt terug in het logo, zit op de scepter van de Prins en siert de boeg van het Meerpoelschip.

Maar we hebben meer boegbeelden binnen onze vereniging. Mensen die op de achtergrond hun steentje bijdragen en waar wij ontzettend trots op zijn.

Met dit jaar de vrouw die ervoor zorgt dat de Meerpoelleden er altijd piekfijn bij lopen: Els de Lau. Jarenlang heeft zij kleding (op maat) gemaakt. Vaak was ze net in de residentie of ze kon na vijf minuten alweer naar huis, omdat er bij iemand iets kapot was of er een set handschoenen ontbrak. Nu hun winkel gesloten is, breken er andere tijden aan.

Jaren terug

Bij de vraag wanneer de familie De Lau betrokken is geraakt bij de uniformen van De Meerpoel, moeten we jaren terug. De vader van Frans verzorgde al pakken voor de vereniging. Het verzorgen van de uniformen is pas echt in een stroomversnelling geraakt nadat Els en Frans Prinses en Prins werden van de vereniging. “Het jaar na ons bestond De Meerpoel 44 jaar,” vertelt Els. “Veel leden zijn toen in het nieuw gestoken. Voor de Hofkapel heb ik dat jaar twee nieuwe giletjes en de lange ruiten jassen gemaakt. We hebben stof uitgezocht en daar heb ik proefmodellen van gemaakt. Die werden meteen goedgekeurd, dus toen heb ik de stof besteld en daarna zijn we aan de slag gegaan.

Het Boegbeeld

Maten opnemen van iedereen, pasklaar maken, iedereen passen, het verder op maat maken. Zo hebben we dat gedaan."

Echt Prins en Prinses

Hun Prinsenjaar staat bij Els in het geheugen gegrift. Op de vraag hoe ze dat jaar heeft ervaren, reageert ze zonder twijfel: "In één woord geweldig! De betrokkenheid van iedereen, het warme bad waarin je terecht komt. Iedereen stond altijd voor je klaar en deed alles voor je. Je was écht Prins en Prinses. Daarom zijn we ook meer voor de vereniging gaan doen, omdat we dachten: dit verdient wel wat meer."

Carnavallen op Varsel

"Maar van tevoren hebben we ook altijd carnaval gevierd," zegt Els. "Toen Jos Haerkens Prins was zijn we er veel bij geweest. Met het Reundje Meerpoel hebben we vanaf de eerste editie meegedaan, die we toen ook gelijk wonnen met de Raokelkonten. Vroeger, toen ik 16/17 jaar oud was, kwam ik op Varsel als de carnavalsvereniging er ook was. We gingen daar met de buurt of met vrienden naartoe. Deze traditie is er nog steeds, tegenwoordig is de vereniging te gast bij ons Frank."

Onderhoud

Naast het bestellen en vermaken van de pakken, speelt Els ook een rol in het onderhoud van de uniformen: "In de gele giletjes van de Raad van 11 komen snel kringen. Daarom waste ik deze zelf na het carnavalsseizoen. De rest van de uniformen ging naar de stomerij. Dat werd hier allemaal tegelijk ingeleverd, dus we hadden in de garage dan een gigantische bult kleding. Alles werd in één keer naar de stomerij gebracht. Ook de capes van het jeugdcarnaval en kleding van andere verenigingen kwamen dan deze kant op."

Van heinde en ver

Want ook andere verenigingen konden op de expertise van Els rekenen. Bij de vraag welke andere verenigingen ze over de vloer kregen, begint Els te lachen. "Dat zijn er echt zoveel," zegt ze. "Andere carnavalsverenigingen, harmonieën, muziekverenigingen, koren, noem maar op. Voor hen was het fijn dat wij hier ook vermaakwerk konden doen. We hebben ook van meerdere verenigingen de Prins over de vloer gehad. Dan reden ze 's avonds na sluitingstijd met de auto achter het huis. De poort ging dan dicht, zodat niemand zag wie er naar binnen kwam. Sinds Frans geen voorzitter meer is, ontvang ik de Prins van De Meerpoel hier voor zijn kleding tijdens de carnavalsdagen. Dus ik weet wie de Prins is en Frans niet."

Monsterklus

Els heeft verschillende grote klussen voor de vereniging mogen verrichten. Denk bijvoorbeeld aan het in het nieuw steken van vrijwel de gehele vereniging tijdens het 55-jarig jubileum. Els vertelt daarover: "Zowel de Raad van 11 als de Hofkapel, de Prinsengarde en het bestuur hadden allemaal nieuwe giletjes, strikjes, bretels, sjaaltjes, noem maar op. Het lastige was dat dit alles bij elkaar moest passen, zodat het één geheel vormde. Samen met Chris van Seggelen heb ik een stof ontworpen. Daar zijn uiteindelijk giletjes en sjaaltjes van gemaakt. Het maken van dit alles hebben we uitbesteed, maar ik heb wel het vermaakwerk gedaan. Het was een gigantische klus."

Het blijft toch hobby

In augustus zijn Frans en Els gestopt met hun winkel De Lau Mode. Els wil De Meerpoel wel blijven adviseren en ondersteunen waar dat kan. "Het blijft natuurlijk ook hobby. Helemaal stoppen wil ik niet," zegt Els met een glimlach.

Ook binnen De Meerpoel zullen we Els en Frans zeker nog tegen blijven komen. Naast de activiteiten, benoemt ze ook de gezelligheid van het draaien van een bar- of garderobedienst tijdens de Zaonikaovenden: "Natúúrlijk blijven we carnavallen! Tot twee jaar geleden waren we er altijd bij, maar we zien nu wel hoe het gaat lopen. Eerst even een tijdje niks, want daar zijn we wel aan toe. Kei fijn!"

VAN DER WEERDEN
DAMES EN HERENMODE

Eigentijds, persoonlijk, servicegericht

Fijne carnaval!!

Floreffestraat 1 Someren
WWW.VANDERWEERDEN.NL

WVS hoveniersbedrijf
Tuinontwerp
Tuinaanleg
Onderhoud

Mi Carnaval haawe wai alles binnen de Perken!

Wouter Verhees
T 06-186 877 42
Brouwer 10A
5711 LD Someren

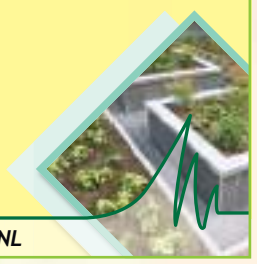

WWW.WVSHOVENIERS.NL

VINKEN

Natuurlijk op vakantie!

Ommelseweg 65
5721 WT Asten
T +31 (0)493 - 69 61 55
E info@vinkencaravans.nl

vinkencaravans.nl

BERG VERHUUR
TOILET- EN DOUCHEWAGENS

Berg Verhuur B.V.
Dorser 9
5711 LE Someren
+31 (0)493 49 05 27
info@bergverhuur.nl

"BUITEN VRIJ GEWOON GEMAK"

KLUSPUNT SOMEREN
De bouwmarkt met persoonlijke service!

- SLEUTELSERVICE
- DECORATIEF
- ELECTRA
- GEREEDSCHAP
- HOUT
- IJZERWAREN
- SANITAIR
- GRAVEERWERK

Dorpsweg 2
5711 TS Someren
0493-440030
0493-440034
info@kluspuntsomeren.nl
www.kluspuntsomeren.nl

SVS ICT
SANDER VAN SANTVOORT

SONNEMANS
DE SLAAPFABRIEK

LAST VAN EEN KATER?
NEEM EEN KOP SOEP VAN LARCO FOODS IN PLAATS VAN EEN GLAS WATER!

Larco foods
BOUILLONS, SOEPEN EN VLEESCONSERVEN.

INFINITY FITNESS
INFINITY FITNESS
GRATIS WORKOUT

Prinsjesdag 2022 – De Pedaalridders van de Peel
Door Marcel Looijmans

Op dinsdag 20 november was het weer zover: Prinsjesdag! De dag waar we met alle ex-Prinsen van De Meerpoel toch elk jaar weer naar uitkijken.
We verzamelden om 13.00 uur bij onze "Kunning" Paul van der Weerden om onder het genot van koffie en gebak even bij te buurten. Nadat we een petje uitgereikt hadden gekregen en we hier onze naam op mochten schrijven, wisten we eigenlijk nog steeds niet wat we zouden gaan doen.

Toen we het gebak en de koffie op hadden, zijn we naar 'Ons Café' gegaan. Daar zat Rien van Horik op ons te wachten. Voor diegenen die Rien nog niet kennen: Rien is al sinds 1976 presentator van verschillende wielerwedstrijden en auteur van het wielerboek 'De Pedaalridders van de Peel'. Een extra verrassing was het feit dat ex-Prins Toon I Rooijmans, compleet met scootmobiel, ook aanwezig was bij 'Ons Café'.

Rien nam ons mee in zijn boek naar het hoofdstuk 'Someren'. Hij vertelde enkele anekdotes van de daarin omschreven Somerense wielerhelden van weleer, waaronder ex-Prins Toon I en ex-Prins Willy I Manders.

Na deze interessante lezing werd een kleine quiz gehouden, waarbij we ons eerder gekregen petje op of af moesten zetten. Het zal jullie niet verbazen dat, voordat alle vragen op waren, ex-Prins Chris I van Seggelen werd uitgeroepen tot winnaar. Als fervent fietsliefhebber wist hij natuurlijk als enige alle vragen goed te beantwoorden.

Om de competitie te vergroten, werden we ingedeeld in groepjes en moesten we om beurten een heuse tijdrit fietsen rondom het Wilhelminaplein. Doordat enkele ex-Prinsen al een paar glazen bier hadden genuttigd en hierdoor de competitie vervalst zou kunnen worden, is er een dopingcontrole geweest waarbij enkele niet nader te noemen ex-Prinsen op het randje bleken te zitten van het toegestane percentage alcohol. Zij kregen echter het voordeel van de twijfel en hun tijden werden gewoon meegeteld in de uiteindelijk score. De ploeg van ex-Prins Tonny

... Lees verder op de volgende pagina!

Fijne Carnaval

SLAGERIJ TOMASSEN

Speelheuvelstraat 31 • Someren
T (0493) 494 640

www.slagerijtomassensomeren.nl

VARKENS HANDEL

B.CAMPS

TEL. 0478-58 33 31 OOSTRUM

sleegers
FARM EQUIPMENT

www.sleso.nl

TINNEMANS
ADMINISTRATIE KANTOOR
TAK

Kun je het zo volhouden, Henry

- ADMINISTRATIE - LONEN
- STARTERSBEGELEIDING
- BALANSEN
- BELASTINGZAKEN
- ALLE FORMULIEREN

VOOR EEN VRIJBLIJVENDE KENNISMAKING NEEMT U CONTACT OP MET

HENRY TINNEMANS

Kantoor: Postelstraat 22, 5711 EN Someren
(0493) 47 37 17
www.taksomeren.nl

VAN DE MORTEL
BAKKERIJ

Ons brood loopt gesmeerd.

Florelfestraat 7
Someren
0493-491590

Wolfsberg 44
Asten
0493-691458

www.bakkerijvandemortel.nl

I van Eijck werd als terechte winnaar bekroond. Aan hem werd de gele trui overhandigd en waren er felicitaties van rondemiss Jaantje van Doorn.

Ook dit jaar werden we om 17.00 uur verwacht door het College van Burgemeester & Wethouders om de visie van de Prinsengarde aan het college te presenteren. Het idee om de start van de Tour de France in 2025 naar Someren te halen viel, nadat duidelijk werd dat het financieel haalbaar zou zijn, enorm in de smaak bij het voltallige college. Maar….. Er moest wel iemand zijn om de kar van dit project te gaan trekken en we hadden nog geen nieuwe koning. Na enkele persoonseisen te hebben gesteld, werd al gauw duidelijk dat er maar één persoon was die hieraan kon voldoen. Al was het maar vanwege de vele uren vrije tijd die hij inmiddels heeft. Frans de Lau werd gekroond tot onze nieuwe ‘Kunning’. Hierna konden we met een gerust hart terug naar ‘Ons Café’ om samen met de ex-Prinsessen te genieten van een heerlijk diner. De avond hebben we in stijl afgesloten met vragen, opdrachten en liedjes dichten, waarna we moe maar voldaan naar ons bedje zijn gegaan.

Een volle maar volmaakte Prinsjesdag 2022!

't Meerpoelcke
Jeugdprins
YARA

AUTOBEDRIJF HERMANS

VOOR ALLE AUTOMERKEN
REPARATIE • ONDERHOUD
APK • 3D UITLIJNEN

Stan Hermans
Boerenkamplaan 68 A
5712 AG Someren
info@autobedrijf-hermans.nl
T. 0493 - 494398
F. 0493 - 490556
M. 06 - 22387564

www.autobedrijf-hermans.nl

KANTERS
GRASZODEN
KWEEKBEDRIJF
Kuilerstraat 26 • 5712 PA Someren
Tel. 0493 - 49 69 64 • Fax 0493 - 47 96 90
Mobiel 06-51561367 • www.kantergraszoden.nl

SLEGERS
MONTAGEBOUW
Havenoord 5
5712 BK Someren
Tel. (0493) 49 05 24
Fax (0493) 49 34 69
(0653) 18 08 14

Groente Fruit
Someren
Groente & Fruit Someren
Postelstraat 42a
Someren
Tel. 0493 496669
of 06 28657763
groentefruitsomeren@gmail.com

welKOOP
Weet wat te doen.
Witvrouwenbergweg 15
Tel. 0493 - 49 00 45
5711CN Someren
Someren@welkoop.com

VERKOELEN
Dakspecialisten uit Weert sinds 1922

DAKBEHOUD NEDERLAND

Verkoelen zoekt jóu!

Wij zoeken:
Dakdekkers
Leerlingen
en Voormannen
voor zowel Service
Hellende daken en Platte daken.

www.verkoelen.nl

Reageer direct!
0495 - 543 000

Uit de schatkist van Goud van Oud

Wie op zoek is naar ervaring, levenslessen en verhalen over grappen en grollen die in het verleden zijn uitgehaald, die kan terecht bij de leden van Goud van Oud. Zij hebben talloze prachtige anekdotes uit de historie van onze carnavalsvereniging. Zonde dat deze verhalen nooit zijn opgeschreven, vindt de redactie. 'Goud van Oud'-lid Evert-Jan Swinkels deelt dit jaar één van zijn kronieken:

In vol ornaat – ondeugd binnen de protocollen

Onze Meerpoel is een carnavalsvereniging met veel tradities en vaste protocollen. Daar is niks mis mee. Het geeft houvast en herkenbaarheid. Hierbij hoort ook de term 'in vol ornaat aantreden'. Dit betekent dat bijvoorbeeld de Raad van Elf gekleed is in pak, strik, medailles, witte handschoenen en steek. Alles moet recht zitten en schoon zijn. Tot en met de glimmende schoenen zullen we maar zeggen. En wee degene die het waagt om, tijdens het 'acte de présence' geven, zijn steek eens overdwars op zijn hoofd te zetten. Het bestuur stond in die tijd meteen bij je om dit, letterlijk en figuurlijk, weer recht te zetten. Begrijpelijk, maar met een biertje op wordt er wel eens een regeltje overtreden.

Het is 2001. In de aanloop naar het carnavalsseizoen van Prins Paul I van der Weerden stonden wij, Frans Jozef Knapen, Dorus Rijntjes en ondergetekende, in de residentie lekker na te zakken onder het genot van de nodige biertjes. En natuurlijk gingen die steken even dwars op ons hoofd. En natuurlijk mocht dat niet. Onze reactie was dan ook in de trant van: "Tjonge jonge, straks zegde gellie zeeker ók nog dè we allemàol dezelfde kleur ónderbóks àon moete hebbe! Ja, neij, we snappen 't wel hór!"

Maar toch! Er begon iets te broeden. We waren immers drie van die kornuiten die wel in waren voor een geintje. Na de nodige potten bier kregen we dan ook een fantastisch idee. "We zalle ze hebbe! We laote óns vur de drie dol daag, hartstikke kaol schèère. Biljartballekaol!" En zo redeneerden we verder. "Mi unne steek óp de kop is dè toch gin probleem, wel? Trouwes, kaol manne maage toch ók lid zijn van de Meerpoel!" En natuurlijk,

Liever luisteren dan lezen?

...Lees verder op de volgende pagina.

Achterste rij v.l.n.r.: Marita de Jongh, Peter Swinkels, Toon Bennenbroek, Harrie Aarts, Erik Maas en Iris van Schaick Zillesen, Eric Driessen, Evert-Jan Swinkels
Middelste rij v.l.n.r.: Jan van der Heijden, Frank en Ans Sanders, Frans Cuunders, Wilma Swinkels, Peter Verhees, Drina Lemmen
Voorste rij v.l.n.r.: Ans Bennenbroek, Frans Jozef Knapen, Jacqueline Driessen, Jos Verberne, Ellen Jeuken, Henk en Henn Arendsen

Loomans B.V.

TEGELWERKEN

Mi de carneval zijn wai zaelf àon de wandel, dus vur ons mi dees daag efkes gin teegel gehandel!

Ambachten 6A
5711 LC Someren
Tel. 0493 494 505

www.tegelhandelloomans.nl
info@tegelhandelloomans.nl
Volg ons op social media:

hé Streuf!

50 1972 - 2022

herberghe de coeckepanne

Hillhout

Creëer zelf het tuinverblijf van je dromen
www.hillhout.nl/configurator

Òk mi deez daag zien wai etkes alles in spiegelbild!

Kom nào Hairstories om oew haor te knippe, staile of kleure, dan hoefde mi deez daag nie mi 'n proik of muts te leure.

HAIRSTORIES

Yvonne Wijnen • **t** 06 - 4700 5000 • **w** www.hairstories.nl • Avennelaan 1a Someren

top Partyverhuur

Als het op en top moet zijn!

Cipres 12, 5711 DZ Someren
Tel. 0492 - 33 21 13
www.toppartyverhuur.nl

't vervolg van Goud van Oud 2

met een pot bier op, klinkt dat allemaal heel logisch. Gelachen hebben we in ieder geval. "Kom, we vatte d'r nog inne!"

De volgende dag zagen we elkaar weer voor een receptie. Nuchter. "Eh, ouver gistere gesprooke! Óns vrouw veindt dè toch nie zón strak plan." "Ik geloif ók nie dè we dan echt scoore bai 't besteuer", was een andere opmerking. Maar toch. Het idee om eens net buiten de kaders iets uit te halen, liet ons niet los. En het bestuur zag ondertussen ook rook. "Die driej moete we in de gàoter haawe. Die zijn iets van plan!" En zo was het maar net!

Carnavalszaterdag, 9.30 uur. Locatie: kapperszaak Piet en Annemiek Wijnen.

"Zó, dàor zijn ze dan", zei Piet glimlachend. "Wai zijn er klaor vur. Gellie ok?" We keken elkaar met pretoogjes aan. "Jazeeker, toch? Dórus: gàode gai mer as uurste!"

Er waren een aantal stappen te doorlopen. Eerst werden onze haren gewassen waarna we alle drie gemillimeterd werden met de tondeuse. Vervolgens ging de verf erin. Hoogblond. Na het uitwassen stonden we echt te blinken. "Tjonge jonge. Wai hebbe straks wa oit te legge!" Vanaf nu was er dus geen weg meer terug. En het artistieke onderdeel moest nog komen. Annemiek Wijnen nam dit deel voor haar rekening. Boven op onze blonde koppen kwam vervolgens met zwarte verf de tekst ALAAF te staan. Van achteren naar voren.

Juist toen we daar mee bezig waren, ging de deur van de kapperszaak open. Oeps. Ad de Jongh; van het bestuur. Toen hij ons zag, schoot hij eigenlijk meteen in de lach. "Stelletje kloojós!"
"Niks àon de hand Ad, want as we de steek óp hebbe, zien we d'r wir heil netjes oit!".

En zo was het. Tijdens het afhalen van Prins Paul I hadden we natuurlijk de grootste lol. En laten we eerlijk zijn; ludiek was het zeker. Wij waren immers de eersten in de geschiedenis die zonder iets te zeggen een driewerf alaaf konden geven aan de Prins. Simpelweg door om beurten te buigen en onze steek af te nemen. En dat deden we tijdens alle dagen. In vol ornaat!

En verder…
Dit geintje hebben we nog twee keer meer uitgehaald. Bij Prins Louis I Swinkels. Hij had de gevleugelde uitspraak: "OOH, dusz!" Dit keer dus zwart geverfd haar met een licht randje en de tekst OOH op ons hoofd. Niet geverfd, maar uitgeschoren.

De laatste keer was bij Prins Twan I Hoppenbrouwers. We waren toch wel iets voorzichtiger geworden. Want ja, je loopt immers toch nog een tijdje rond na de carnavalsdagen met die speciale coupe. Bij Twan lieten we ons alleen millimeteren en achter op ons hoofd werd HOP geverfd.

Maar laten we eerlijk zijn; die eerste keer was toch wel het meest spectaculair!

ALAAF

Evert-Jan Swinkels

Sleegers

Software · Consultancy

Sleegers Software Consultancy B.V. • Floreffestraat 94 5711 AE Someren
T 0493 – 82 09 94 • E info@sleegerssoftware.nl

WWW.SLEEGERSSOFTWARE.NL

Timmerbedrijf
Verstappen

KOZIJNEN • DEUREN • TRAPPEN
BEDRIJFSWAGEN-BETIMMERING

www.timmerbedrijfverstappen.nl
Kuiper 7 • 5711 LV • Someren • Tel. 0493 - 49 28 57

FORS

Fors tegelwijsheid, Someren +31(0)85 902 18 52

Bar • Camping • Zwembad • Terrassen • Midgetgolf • Vrij parkeren • Gratis entree
Unieke feestlocatie • Trampoline • Restaurant • Speeltuin • Manege • Frituur

Laat je met de Carnaval eens verwennen bij de Somerense Vennen!

Ook voor een heerlijke lunch of diner bent u bij ons aan het goede adres.

De Somerense Vennen
CAMPING

Philipsbosweg 7, 5715 RE Lierop
T 0492 331 216, F 0492 332 003
www.somerensevennen.nl
info@somerensevennen.nl

Wij wensen iedereen een fantastische carnaval!

ETB Willem Bos
Trasweg 5
5712 BB Someren

T 0493-496810
E info@willembos.nl
www.willembos.nl

Willem Bos
Electro Techniek · Domotica

Mi de carnaval veul lol en gein
Mer vur unne lekkeren hap
moete ge bai ” ’t Zunneke ” zijn.

’t Zunneke
lunchroom - restaurant

Mi de carnaval staon wai alle doag vur oew klaor!
Gèr tot ziens! Ellen & Leon

Postelstraat 44 Someren, (0493) 49 33 55
www.zunneke.nl

55-plus Seniorenzitting

Op **woensdag 15 februari 2023** vindt de 20ste editie plaats van de 55-plus Seniorenzitting voor alle senioren van Groot-Someren. **De avond begint om 19.30 uur in De Ruchte en de zaal gaat om 19.00 uur open.**

De commissie heeft weer een mooi programma samengesteld met een keur aan artiesten. Als tonpraters zullen optreden:

- **Rien van Genugten als Ko-Fit**
  Ko-Fit is een biologische boer met een boerderijwinkel. In dit verhaal kijkt hij terug op het coronatijdperk. Alles wat in coronatijd op zijn pad kwam, komt voorbij. "U moet een tijdslot hebben." "Ik heb geen slot nodig, ik wil een broek."

- **Peter van der Maas als De Mister**
  Vroeger wist Peerke niet wat hij wilde worden. Ja een ding wist hij wel… Niet moe! Toch heeft hij een vak geleerd en nu staat hij voor een klas vol hoogbegaafde kinderen. Hou die maar eens aan de slag! Hoe dat gaat en hoe Peerke het zover geschopt heeft, gaan jullie dan horen.

- **Frans Bevers als Ciske de Kastelein**
  In het café van Ciske komen allerlei verschillende gasten, die natuurlijk ook allemaal hun eigen verhaal hebben. Ciske is zelf ook niet de slimste van de klas, dus het is me wat in het café van Ciske.

Als cabaretgroep treedt 'Tlupt Oit De Hand' uit Liessel op. De acts bestaan uit een combinatie van zwets, zang en dans waarbij alles natuurlijk met een komische saus wordt overgoten en in het belachelijke getrokken wordt.

Gewoontegetrouw zullen ook de Prinsen van Groot-Someren acte de présence geven. De muzikale invulling wordt dit jaar verzorgd door De Bessembloazers en de presentatie is wederom in handen van Erik Hesius.

De organisatie is in handen van Rene Zwinkels en Johan Smits. Voor de zaalversiering en inrichting tekenen leden van de KBO onder leiding van Antoon Sauvé.

Kaartverkoop op donderdag 7 februari 2022 om 10.00 uur in De Ruchte.

VAN DE
LAAR
FIJNMETAALTECHNIEK

onze nieuwe website al gezien?
WWW.VANDELAARFMT.NL

lid koninklijke metaalunie

van de Laar Fijnmetaaltechniek
wenst iedereen een fijne carnaval

Voorkom eventuele teleurstelling, reserveer nu alvast uw (e-)Bike voor het komende fietsseizoen.

- (E-)BIKES
- VERKOOP
- REPARATIE
- ONDERHOUD

Showroom:
Cipres 13C, Someren
T. 06-13666356

volg ons op

www.demobielefietsspecialist.nl

BIJ GUUS

"BAI GUUS KENDE DEEZ DAAG GENIETE VAN UN LEKKER CARNAVALS-DINER"

CARNAVAL BIJ GUUS
WILHELMINAPLEIN 26 • 5711 EL SOMEREN
T 06 - 417 830 88 • E INFO@BIJ-GUUS.NL
MEER INFORMATIE EN RESERVEREN: WWW.BIJ-GUUS.NL

Anti-kater recept:

Carnaval is het mooiste feest van het jaar. Maar het is ook verrekes hard werken! Iedere dag al op tijd uit de veren, pekske aan, naar de kroeg, drankje in de hand, hossen, zingen, buurten. Iets wat de meesten niet iedere dag doen. Dan is een goeie boojem essentieel!

Onze Hofchef Jan-Chris Krabbendam deelt daarom één van zijn pareltjes van anti-kater recepten.

***Gasterij Krabbendam** zorgt er al 14 jaar voor dat de Meerpoelleden tijdens de carnavalsdagen geen honger hoeft te lijden en zéker een goede bodem leggen. Waan jezelf een echte chef-kok en kook mee!*

Gasterij KRABBENDAM hotel - restaurant

Tiroler Gröstl

Tiroler Gröstl is een traditioneel Oostenrijks recept dat, je raadt het nooit, uit de regio van Tirol komt. Het is een voedzame maaltijd, uitermate geschikt als je de hele middag moet skiën of wandelen.

Dus ook perfect voor de carnavalsdagen! Alles wat een voedzame maaltijd nodig heeft, vind je in dit gerecht. Aardappelen, spek, ham en eieren. En het is snel en simpel te bereiden.

Benodigdheden:

- 500 gram aardappels; gekookt zonder schil, koud
- 150 gram spekreepjes
- 150 gram gekookte hamblokjes (mag ook gekookt rundvlees zijn)
- 1 grote ui (gesnipperd)
- 4 eieren
- Boter
- Zout en peper, kummel en bieslook

Hoe te bereiden:

- ❍ *Fruit de ui in een platte bakpan aan. Voeg daarna de spekreepjes en hamblokjes toe*
- ❍ *Snijd de aardappels in reepjes of plakken en voeg toe aan de bakpan. Laat alles lekker aanbakken*
- ❍ *Voeg zout en kummel naar smaak toe*
- ❍ *Bak de eieren 'sunny side up' in een tweede bakpan*
- ❍ *Verdeel het aardappelmengsel over de borden. Leg daar het eitje bovenop. Bestrooi het geheel met bieslook*

Eet smakelijk!

BMV SOMEREN
Bouwmachineverhuur

Vier daag
nie te houwe...
...en daarnoa lekker
verder (Iso)Bouwe!

IsoBouw
www.isobouw.nl
Innovatie in isolatie

Service Station
Rob van Kol

Reparatie van alle merken APK
Keuringsstation

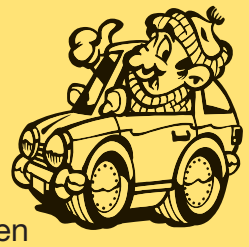

Postel 22,
5711 ET Someren
Tel 0493 49 52 80

MICHIELS
ALLES ONDER EEN DAK

- Sanitair
- Centrale verwarming
- Dakbedekking
- Loodgietersartikelen
- Riolering
- Electra
- Tegels

Hollandseweg 21 5712 RM Someren Tel. 0493 49 23 20
www.michiels-someren.nl

Wijnen confectie
corporate fashion

- Representatieve bedrijfskleding
- Workwear
- Schoenen
- Promo

Wijnen Confectie Corporate Fashion
Adres: Kerkendijk 45, 5712 ES Someren
Tel.: 0493 - 49 08 15 • Fax: 0493 - 49 04 90
Internet: www.wijnenconfectie.nl
E-mail: info@wijnenconfectie.nl

AccountancyXperts • BusinessXperts • FiscaalXperts • LoonXperts

AccountXperts

Het adres voor een
goed ondernemersadvies!

AccountXperts B.V.
Kerkstraat 4a-4b, 5711 GV Someren
Telefoon: 0492 - 34 79 81
Internet: www.accountxperts.nl

Zin in iets lekkers?
WIJ WENSEN U
EEN HEERLIJKE
CARNAVAL!

Bakkerij Vedder
De *Echte* Bakker

wybouwen
de toekomst

wynen

www.wijnenbouw.com

Thuis bij
COOIJMANS

Nieuw

Thuis bij
Cooijmans
online

Bestel online en ontvang
€ 3.50 korting
met de code
GEZELLIGTHUIS

www.thuisbijcooijmans.nl

Appelactie en bloemenactie

Op zaterdag 8 oktober 2022 gingen de leden van De Meerpoel langs de deuren in Someren met heerlijke appels. De opbrengst van de appelactie wordt ieder jaar besteed aan bloemetjes voor de Zömmerse mensen die een steuntje in de rug kunnen gebruiken. Want carnaval is meer dan alleen gezellig een feestje bouwen samen.

Appels inpakken

De vrijdagavond voor de appelactie verzamelen de Meerpoelleden zich bij Bouwbedrijf DOBU in de loods. Daar wachten kisten vol met appels afkomstig van appelboer Jurrius, klaar om ingepakt te worden. In totaal is er 2100 kilo aan appels ingepakt. Bij elke zak appels wordt een flyer gedaan met informatie over het Prinsenbal.

#Prinsjepassen

De appelactie was dit jaar de officiële start van het #Prinsjepassen. Mensen konden op de foto met het #Prinsjepassen-bord, waarmee ze zich voor even Prins(es) of Jeugdprins(es) Carnaval waanden. Door de foto daarna via social media te delen en De Meerpoel te taggen, maakten mensen kans op mooie prijzen tijdens het Prinsenbal.

Appels verkopen

Op zaterdagochtend komen de leden van De Meerpoel bij elkaar op het Wilhelminaplein, waar groepen worden gemaakt en de routes worden verdeeld. De zakken met appels worden in de auto's geladen en de groepen gaan op pad. Dit jaar waren er weer appelkramen te vinden bij Jumbo Welten, Albert Heijn en op het Wilhelminaplein. De 950 zakken appels waren ook dit jaar weer helemaal uitverkocht!

Bloemenactie

De opbrengst van de appelactie is bestemd voor de aanschaf van een groot aantal bloemboeketten. Na jarenlang fruitschalen rondgebracht te hebben bij Somerenaren die vanwege ziekte, herstel of een andere oorzaak een hart onder de riem verdienden, zijn we twee jaar geleden overgestapt op bloemetjes. Een bloemetje biedt namelijk meer kansen om iemand te bezoeken dan een fruitschaal. Zo kunnen we nog meer mensen verrassen met een beetje positiviteit en kracht.

Bloemenactie 2023

- Week voor carnaval
- 55 boeketjes bloemen
- 20 betrokken Meerpoelleden

Appelactie 2022

- 2100 kilo appels
- Afkomstig van Appelboer Jurrius
- 45 betrokken Meerpoelleden
- 950 zakken appels

HEKWERKLAND

KWALITEIT IN VEILIGHEID

straatmakersbedrijf
Van Zoggel BV
www.zoggelstraatwerk.nl

Dorser 4
5711 LE Someren

T (0493) 49 30 50
E info@zoggelstraatwerk.nl

Smits
dakproducten | someren

Smits dakproducten B.V.
Beemdstraat 28
5711 CV Someren
T. 0493-690976
F. 0493-690977
info@smitsdakproducten.nl
www.smitsdakproducten.nl

levering van een compleet pakket materialen voor het hellend dak

- dakisolatie
- dakpannen
- dakramen & lichtkoepels
- dakventilatie & ontluchting
- dakgoten
- golfplaten
- stalisolatie
- hout & plaat t.b.v. dakafwerking

MET CARNAVAL EVEN NIET DE APPLE OPEN, MAAR GEZELLIG DE POLONAISE LOPEN!

VIER HOOG
CREATIEF BUREAU
CREATIEF BUREAU VOOR PRINT, WEB & ILLUSTRATIE
WWW.VIERHOOG.NL

Vleesvarkens
Zeugen
Biggen
Verzamelcentrum
Erkende R&O
Weegbrug

VDE
Varkenshandel
Van den Eijnden

WWW.VARKENSVEILING.NL

RIOOLONTSTOPPING EN RIOOLINSPECTIE

AANNEMERSBEDRIJF
HOEBERGEN

Someren 0493 - 494539 www.hoebergenrioolsomeren.nl

GARAGE VINK ASTEN
Het bedrijf dat u mobiel houdt!

Heesakkerweg 22 Asten 0493-696962

Zoek je een leuke baan met afwisseling en wil je graag werken in de techniek?

Je bent van harte welkom in ons team. Kom gewoon eens kennismaken.

Tot snel!

De Patatterie
... een zaak met smaak!

Kloosterweg 34
| 5711 GK Someren |
T 0493 - 845114

SONNEBLOEM
BLOEMSUPERMARKT

BLOEMEN
PLANTEN
GRAFWERK
LEUVERAAN 3 SOMEREN
0493 - 820005

Witte wa Pestouwer Steijaert zi ...

Beste Meerminnen en Meermannen,

Anderhalve maand geleden ontmoette ik iemand en die zei: “Bende gai d’n neije pestouwer van Aaste?” Waarop ik zei: “Nou ja, ook van andere dorpen. En trouwens, ik ben hier al bijna twee jaar. Zo nieuw ben ik ook weer niet”. Waarop die ander zei: “Zolang as gai nie alles het mi gemakt, bliejde neijd”. En daar kon ik het mee doen! Eigenlijk zit er ook wel wat in. Ik ben gekomen in de coronatijd, in een lockdown, op 1 januari 2021. Overal zat alles op slot. Je maakt op die manier niks mee van het leven van mensen en van de dorpen. Dat vond ik een groot gemis. Maar ja, het is niet anders. Toen was toen. Nu is nu. En nu ….. Kunnen we weer!

En De Meerpoel legt de lat hoog. Op de website las ik dat zij het als een soort missie ziet om mensen bij elkaar te brengen. Om te verbroederen. En dat gebeurt op drie manieren: kwaliteit, gezelligheid en medemenselijkheid. Dus: de dingen gewoon goed doen, aanhaken bij datgene wat mensen motiveert en proberen alle mensen aan te spreken. Op die manier maak je carnaval tot een feest van verbinding. Een deel van de lijfspreuk van Prins Daan I drukt dit ook treffend uit: “ … volle bak carnevalle, mi jallie allemàol durbai!”

Met jullie allemaal erbij! Een brede uitnodiging van de Prins naar alle mensen in Someren en daarbuiten. Geen feest voor een klein clubje, maar aan ons allen die samen een gemeenschap vormen. Ik vind dit een goed uitgangspunt in een tijd waarin we worden getrakteerd op crisis na crisis en onderlinge meningsverschillen en verwijten. De filosofie van De Meerpoel en Prins Daan is er meer een van: laten we gewoon eens even samen een leuke tijd hebben. Wat dacht je daar van?

En dat lijkt me inderdaad een goed idee. Ik ben er heel benieuwd naar. Als ‘d’n neije pestouwer’, die nog niet alles heeft meegemaakt. En dat klopt, want ik kom uit Zeeland. Daar zijn het niet van die carnavalsgangers. Alhoewel… Ik ben in ons dorp bij het jeugdcarnaval ooit een ware Jeugdprins geweest. Trots, met aan mijn zijde Prinses Kitty (iedereen was verliefd op haar). Ik ben nog maar 5 jaar priester en heb nog nooit een échte carnaval meegemaakt. Het enthousiasme in dorpen van onze parochie laat me ernaar uitzien!

Wat ik bijzonder vind, is de gezamenlijke carnavalsviering in de Sint Lambertuskerk met maar liefst zes verenigingen. Dat vind ik echt een vrucht van een goede instelling tot verbroedering. Ieder vereniging, ieder dorp zijn eigenheid, maar wel een gezamenlijke inspanning om iets goeds en gezelligs neer te zetten voor iedereen.

Ik wens jullie allemaal een vreugdevol carnaval toe.
We gaan elkaar zeker tegenkomen! Veel plezier!

D’un nije pastôôr

Sacha Steijaert

CV de Meerpoel van harte gefeliciteerd met jullie Prins Daan!
met hem voorop in de polonaise zal Carnaval helemaal losgaan!
onthout ons.nl
Houthandel Looijmans
Kerkendijk 32
5712 EV Someren
0493 - 492561
verkoop@onthoutons.nl
www.onthoutons.nl
houthandel LOOIJMANS

GP EQUIPMENT
TRACK & ATTACHMENT SOLUTIONS
SUPER GRAVER
gp-equipment.com | attachments@gp-equipment.com | tracks@gp-equipment.com | Nederweert | Weert

STUDIO JOOSTEN

"WITTE GIJ TROUWES..."
...DAT DIT BOEK
IS OPGEMAAKT &
GEDRUKT DOOR
STUDIO JOOSTEN

"WITTE GIJ TROUWES..."
...IS EEN BOEK VAN ROB SCHEEPERS MET UNIEKE
EN HILARISCHE TONPRAAT-ANEKDOTES

"WITTE GIJ TROUWES..."
...DAT DIT BOEK OOK VERKRIJGBAAR IS BIJ
STUDIO JOOSTEN IN SOMEREN VOOR € 22,-

Randweg 13 / 5711 DJ Someren / 0493 49 43 53 / www.studiojoosten.nl

van den eijnde
woninginrichting zonwering

- meubelen
- tapijten
- gordijnen
- rolluiken
- binnen en buiten zonwering

Nieuwendijk 60
5712 EN Someren-Eind
Tel. (0493) - 49 12 54
www.vandeneijnde.nl

Gasterij KRABBENDAM

volg ons op
FaceBook en Instagram

Wilhelminaplein 14 - Someren - tel. 0493 - 492 728
www.gasterij-krabbendam.nl

KRABBENDAM

Kerkendijk 61
5712 ET Someren-Heide
Telefoon (0493) 49 29 23
Telefax (0493) 49 05 90
fons.pouwels@wxs.nl
www.fonspouwels.nl

FONS POUWELS
GROND- EN SLOOPWERKEN b.v.

- Cultuurtechnisch werk
- Riool werkzaamheden
- Sleufsilo's aanleggen
- Lasergestuurd egaliseren
- Rundveeroosters vervangen

Kom eens kijken in onze vernieuwde showtuin, daar vindt u een uitgebreid assortiment op het gebied van o.a.:

sierbestrating	klinkers
verlichting	split / grind
terrastegels	waterelementen

Onze showtuin is altijd vrij te bezichtigen.

U slaagt beslist!

LEENEN
steengoed b.v.

Vaarselstraat 34 Someren 0493 - 49 06 03
www.leenensteengoed.nl

GARAGEBEDRIJF JASPERS

Randweg 15A - Zùmmere
Til. (0493) 49 43 51

- *vur ne nèie of gebroikten auto*
- *Ók onderhawd en ripperasie*
- *Ók erkènd A.P.K. keuringstation*

OPE TOT NEGE UURE SAOVES

DEL LIMONE
PIZZA PASTA

WENST JULLIE EEN FIJNE CARNAVAL!

KANAALSTRAAT 4A - SOMEREN

HEERLIJCK bezonder
DAGBESTEDING

Lunch, koffie, gebak & meer!

www.heerlijckbezonder.nl

Wai hebbe neijs

De Fenklub van de Hofkupèèl van De Meerpoel riggelt vur de 23ste keijer un Halfvastebal, thema Mexico !
mi Meerminne en Meermanne, de Hofkupèèl en aander muzikale optrejes!
Zoeurg dè ge d'r bai bèènt op...

Zàoterdig
25 Maart 2023
Wai beginne
um 20.11 ure

Tis te doew in Ons Café

De Slappe Zakken #36

Na een jaar afwezigheid was het dit jaar weer eindelijk carnaval. Het mooiste fisje van het jaar. Waar er dit jaar geen nieuwe Prinsen in Someren werden verkozen, werd er wel een nieuwe Slappe Zak gekozen. Gelukkig maar, want als Slappe Zak 35 nog een jaar moest wachten met een nieuwe Slappe Zak kiezen, was het niet meer goed gekomen met hem. Later zou hij hier spontane haaruitval van krijgen, maar dat terzijde. Het is ook niet niks om zolang je mond te moeten houden tegen een vriend, waar je zogenaamd heel leuk en aardig tegen moet blijven doen terwijl je hem een gruwelijke Slappe Zak vindt. Na een goede uitleg van welgeteld 2 minuten waarom ik Slappe Zak 36 ben geworden, snapte ik hem volkomen en kwamen we weer nader tot elkaar. We keken elkaar aan en wisten meteen: we kunnen nog gewoon bij elkaar over de vloer komen. En ik hoop na het lezen van dit stukje ook nog…

De grote dag

En toen was het carnavalsmaandag. Altijd een prachtige dag, waarop ik normaal gesproken altijd met een gerust hart opsta en mezelf voorbereid met een goei bord soep. Maar ik voelde al een beetje dat dit geen normale carnavalsmaandag zou worden. We zaten lekker met de vrienden stationair een pilske te drinken bij Centraal en lekker te zeveren met elkaar, tot het moment dat Jannes van Bussel heel gretig bezig was met zijn telefoon. Ik zag dat hij aan het appen was met Slappe Zak 35. Ik keek hem aan en ik zei : "Wa moet da maat?" Waarop hij antwoordde: "We gaan naar 'Ons Café', daar heb ik zin in." Dat vond ik zeer verdacht, omdat wij normaliter van het oude principe zijn: nooit verhuizen tijdens het buizen. Toen gingen we toch met een paar man met zwetende handjes naar 'Ons Café' om wat bier te drinken. Niet veel later kwam Slappe Zak 35 aan het woord en vertelde na zijn memorabele en emotionele speech van 3 minuten dan eindelijk wie de nieuwe Slappe Zak zou worden. Heel veel respect voor Slappe Zak 35 dat hij zo lang zijn mond heeft kunnen houden. Daarna werd er eigenlijk weer lekker bier gedronken en rook heel het café naar de zak van Sinterklaas. Er werd lekker nog wat bier gedronken en flink gezeverd. Het was een schóne dag.

Slappe zakken dag, een geweldige dag.

Met slappe groeten,
Slappe Zak #36 Nick Kusters

Jeugdcarnaval

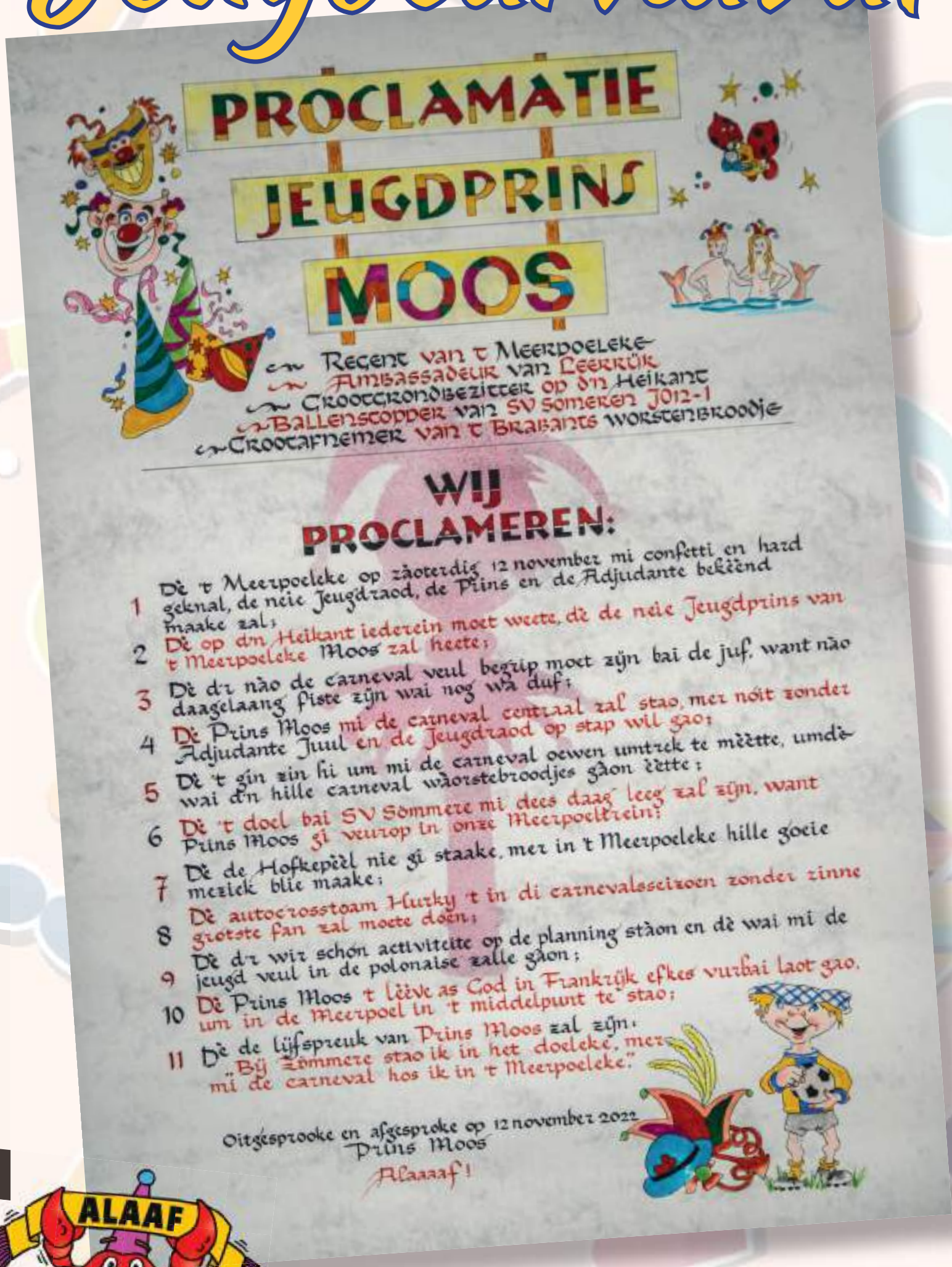

't Meerpoeleke

Àon 't roer

Liever luisteren dan lezen?

Witte wa Jeugdprins Moos zi ...

Prins Moos

Hallo, mijn naam is Moos Isbouts. Ik ben 11 jaar oud en zit in groep 8 van basisschool LeerRijk bij Juffrouw José. Ik woon samen met mijn vader Michael, moeder Lieke en mijn zus Saar op de Heikantstraat. Mijn hobby's zijn voetbal en autocross.

Vorig jaar had ik me al aangemeld als raadslid, maar toen kon ik er niet meer bij. Maar ik werd wel gebeld met de mededeling dat ik het jaar erop, dit jaar dus, erbij zou zitten. Gelukkig kon ik afgelopen jaar wel al proeven van het raadsleven, want mijn zus Saar was raadslid bij 't Meerpoeleke. Zij durfde zich niet op te geven als Prinses en nu een jaar later heb ik me wel aangemeld als Prins. Het wachten kon beginnen.

Adjudante Juul

In de weken voor de bekendmaking was ik mijn lijfspreuk al aan het oefenen. Want het enige wat ik wilde worden was Jeugdprins van 't Meerpoeleke. Maar ons pap en mam zeiden ook de hele tijd dat ik rekening moest houden met dat ik ook raadslid kon worden en dat dat ook goed was. Het wordt hoe dan ook een feest. Ik zei dan: "Ja dat begrijp ik en raadslid is ook goed." Maar stiekem wilde ik daar niks van horen. Ik dacht bij mezelf: ik word Jeugdprins van 't Meerpoeleke.

Tot 12 november de dag van de bekendmaking was aangebroken. Ik stond op met buikpijn. De kriebels in mijn buik begonnen te komen. Die dag moest ik nog een wedstrijd in het doeleke staan bij mijn voetbalteam JO12-1. De wedstrijd hebben we gewonnen met 6-2! Vroeg op de avond moesten we verzamelen bij Centraal waar we de capes en de steken moesten passen. Ik was er helemaal klaar voor! Toen de zaal steeds voller werd, begonnen de spanningen meer te worden. Ik kon maar niet wachten. Omdat ik de kleinste ben van iedereen, kreeg ik nummer 1 en mocht ik als eerste door de erehaag heen om als eerste een plek op het podium te pakken. Toen we met de hele raad op het podium stonden, werd de Adjudante bekend gemaakt: Juul Tomassen. Toen ze zeiden dat het een 'zij' was, werden de zenuwen bij mij nog meer, omdat ik nog kans had om Prins te worden. En ja hoor, daar was het bericht. De Jeugdhoogheid dit jaar, Jeugdprins Moos!!!!!! Eén van de mooiste zinnen allertijden. Wat was ik blij, ik juichte zo hard, ik kon het gewoon niet geloven. En wat was het leuk! Veel gehost en gedanst. We hebben met de raad afgesloten bij Ons Café.

De onthulling was een avond om nooit te vergeten.
Op naar een te gekke carnaval!

Alaaf!!!!!

Groetjes Jeugdprins Moos

"Bai SV Zömmere stao ik in het doeleke, mer mi de carneval hos ik in 't Meerpoeleke!"

Weind in de zeile!

De Jeugdraad

Op zaterdag 12 november 2022 zijn in Zalencentrum Centraal met confetti en een hoop lol de nieuwe Jeugdhoogheden en Jeugdraad van 't Meerpoeleke bekend gemaakt.

Dit carnavalsseizoen gaat Jeugdprins Moos voorop in de polonaise, gevolgd door Jeugdadjudante Juul en een dolenthousiaste Jeugdraad.

Jeugdprins Moos is de zoon van Michael Isbouts en Lieke Hurkmans. Hij is 11 jaar en zit in groep 8 van LeerRijk. Hij woont in de Heikantstraat en is het broertje van Saar. Hij houdt van voetballen en autocross en eet het liefste worstenbroodjes.

De lijfspreuk van Jeugdprins Moos luidt:
"Bai SV Zömmere stao ik in het doeleke, mer mi de carneval hos ik in 't Meerpoeleke!"

Jeugdadjudante Juul is 11 jaar (geboren op 11-11-'11!) en zit in groep 8 van LeerRijk. Zij woont in de Pasakker met haar ouders Tetske en Twan Tomassen en haar broer Stan. Ze heeft een kat (Boef), houdt van handbal en op vakantie gaan naar Italië en eet het liefste pannenkoeken, pizza en Mexicaans.

Jeugdraad van 11

Maud van de Ven is 11 jaar en zit in groep 8b van de Mariaschool. Ze woont in de Postheuvel en is het zusje van Lars en Bram. Maud heeft een hond (Keano), houdt van synchroonzwemmen en op vakantie gaan naar Italië en ze eet het liefste frietjes.

Lotte Reijnen is 10 jaar en zit in groep 7a van de Mariaschool. Ze woont in de Bartenweg en is het zusje van Daantje. Lotte heeft een hond (Teddy), houdt van voetbal, dansen en turnen en ze eet het liefste sushi.

Benthe de Witte is 10 jaar en zit in groep 7 van De Diamant. Zij woont in de Middelstraat en is het zusje van Wiez en Zoe-Malou + Roan en Malou. Benthe heeft 5 katten en 2 konijnen, houdt van dansen en feestjes vieren. Ze eet het liefste witlof met ham en kaas en gaat het liefst op vakantie naar Spanje.

Veerle Ponjee is 10 jaar en zit in groep 7 van de Ranonkel. Ze woont in de Garve en is het zusje van Jelte. Veerle heeft een hond (Mika), houdt van zwemmen, turnen en zingen en ze eet het liefste frietjes.

Hannah Rhoe is 10 jaar en zit in groep 7 van LeerRijk. Ze woont in de Floreffestraat en is het zusje van Julian en Tessa. Hannah heeft twee katten (Bing & Pebbles), houdt van paardrijden, scouting, zingen en piano spelen en ze gaat het liefst op vakantie naar Frankrijk.

Jente Schultink is 11 jaar en zit in groep 8 van LeerRijk. Ze woont in de Beusakker en heeft een hond (Jura). Jente houdt van hockey en op vakantie gaan naar Italië en ze eet het liefste bij de McDonalds.

Daan van Otterdijk is 10 jaar en zit in groep 7b van de Mariaschool. Hij woont op de Berkel en is het broertje van Guus. Daan heeft vissen, houdt van voetballen en gamen en eet het liefste friet en pannenkoeken.

Aukje Debeij is 11 jaar en zit in groep 8 van LeerRijk. Ze woont in de Beusakker en is het zusje van Janne, Jari en Milan. Aukje heeft een hond, houdt van voetballen, turnen en Netflixen en eet het liefste sushi of frietjes

Robin van Heugten is 11 jaar en zit in groep 8 van de LeerRijk. Hij woont in de Walstraat en is het broertje van Sarah. Robin houdt van voetballen, Formule 1 kijken en FIFA spelen op de Nintendo Switch en eet het liefste friet met een frikandel, bitterballen met satésaus en mayonaise.

Evi van Moorsel is 11 jaar en zit in groep 8 van LeerRijk. Ze woont in de Kolerhof en is het zusje van Tess. Evi krijgt nieuwe konijntjes, houdt van voetballen, buiten spelen, naar Toverland gaan en met vriendinnen afspreken/shoppen en eet het liefste pizza en McDonalds.

Tim Bukkems is 11 jaar en zit in groep 8 van de LeerRijk. Hij woont in de Pasakker en is het broertje van Thijs. Tim houdt van scouting, atletiek, vissen, jagen en gamen en eet het liefste mini loempia's van de Chinees.

Jeugdcommissie

v.l.n.r.

Mare de Corte, Cindy Bos, Loes van Diepen, Jeroen Bakermans, Ruud Meeuws, Amber Maas, Erik Meeuws en Daantje Reijnen

Kleurwedstrijd

Lieve kinderen, ouders en alle inwoners van Someren,

Voor de kinderen in Someren organiseren wij een kleurwedstrijd! Kleur de carnavalskleurplaat supermooi in en versier je huis door de kleurplaat zichtbaar voor het raam te hangen. Versier het raam in carnavalssfeer, maak er een foto van en mail deze met je naam, adres, leeftijd en telefoonnummer naar: **meerpoeleke@cvdemeerpoel.nl**

Je kunt een kleurplaat ophalen bij de supermarkten in Someren, De Ruchte, Primera, gemeentehuis en de bibliotheek.

Je kunt de foto van het versierde raam **tot uiterlijk carnavalsdinsdag 21 februari 2023, 11.11 uur insturen**. De makers van de vijf mooiste kleurplaten en versierde ramen winnen een leuke prijs. Dat wil jij toch ook?

De winnaars krijgen persoonlijk bericht. De uitslag zal ook bekend worden gemaakt op onze website www.cvdemeerpoel.nl

Wij wensen iedereen fijne carnavalsdagen!
Alaaf! 't Meerpoeleke

Jeugdcarnaval 't Meerpoeleke

Wir àongemèèrd

Ex-Jeugdprinses Yara zi vur 't lèèst...

Hoi hoi,

Het is alweer een jaartje geleden dat ik Jeugdprinses was van carnavalsvereniging De Meerpoel. Het voelt als de dag van gisteren, ik vond het zo leuk!

Toen ik wist dat ik bij het Meerpoeleke in de raad zou zitten, vond ik dat helemaal geweldig! Het voelde als een nieuw avontuur wat ik mee ging maken en uiteindelijk was dit ook zo. Op de bekendmakingsdag hebben we allemaal leuke spellen gedaan en omdat het corona was, konden de ouders er helaas niet bij zijn. De bekendmaking zelf werd gefilmd, zodat iedereen die wilde thuis live kon kijken wie er Prins of Prinses zou worden.

En toen was daar het moment: wie zou er Prins of Prinses worden en wie de Adjudant? Ik kon mijn oren en ogen niet geloven dat ik Prinses werd, dit had ik totaal niet verwacht en mijn beste vriend Loek was Adjudant.

Toen de carnavalsdagen begonnen, zijn we de eerste dag op vrijdag naar Ons Café geweest waar de sleuteloverdracht plaatsvond. Diezelfde avond zijn we naar d'n Herberg gegaan voor de frikandellenparty en dat was een geslaagd eerste feestje.

De tweede dag zijn we met de bus naar Lierop gegaan naar de receptie van de Kaauw Voetjes. Eenmaal terug zijn we zonder de ouders naar de Ruchte gegaan waar we samen hebben gegeten en gefeest met de organisatie. Na de Ruchte zijn we weer naar onze ouders gegaan en hebben we nog verder gefeest bij Ons Café.

Zondag was een bijzondere dag: ik werd vrijgespeeld. Hiervoor hebben mijn oom en tante spellen bedacht en me opgesloten achter een hek. De raad mocht mij proberen vrij te spelen. Eenmaal vrij, mochten we

op de carnavalswagen en dat was echt supergaaf. Toen hebben we een ronde gemaakt waarbij we nog drie keer zijn gestopt voor spellen die de ouders bedacht hadden en het eindpunt was het Wilhelminaplein. Vanuit daar zijn we weer gaan feesten.

Het was een fantastische carnaval met heel veel leuke, gezellige, grappige momenten. Ik had dit nooit willen missen, zo gaaf was het!

Ik eindig met mijn lijfspreuk:
Ik haaw van danse, zinge en springe, dus làot 't Meerpoelfist mer gauw beginne!!

Alaaf!

Ex-Jeugdprinses
Yara van Rossum

Expert Asten
staat altijd voor je klaar!

met persoonlijk advies, snelle bezorging en vakkundige installatie.
Maar ook voor vragen na je aankoop!

Expert Asten
Burg. Ruttenplein 1 | 0493-692541
expert.nl/asten | asten@expert.nl

expert

FYSIOTHERAPIE
TRAININGSCENTRUM
SPORTFYSIOTHERAPIE
RUGTRAINING
KINDERFYSIOTHERAPIE
OEDEEMTHERAPIE
MC KENZIETHERAPIE
COPD EN HARTFALEN
ONCOLOGIE-FYSIOTHERAPIE

NATUURLIJK GEZOND
PRAKTIJK VOOR FYSIOTHERAPIE EN TRAININGSCENTRUM
PAUL VAN DER WEERDEN BV

Mi carnaval gooie ók wai de spierre los!

VERDONCKSTRAAT 2, 5711 ER SOMEREN
KERKSTRAAT 6A, 5711 GV SOMEREN
TEL.: 0493 - 49 61 75 FAX: 0493 - 44 05 10
LID VAN INTERNATIONAL ACADEMY FOR SPORTSCIENCE.

"OK MI DEES DAAG STÒN WAI VUR OE KLAOR!"

Openingstijden:
Maandag t/m vrijdag: 7:00 - 21:00
Zaterdag: 7:00 - 20:00
Zondag: 9:00 - 19:00

Speelheuvelstraat 5, Someren

JUMBO
Remco Bennenbroek
Écht lokaal betrokken!

De Flodderbone vaore wir oit

Na een hele lange tijd in quarantaine te hebben gezeten, waren wij, de Flodderbone, weer terug op het podium. Op 1 maart 2022 waren we erop gebrand om vanaf 11:11 uur weer te schitteren als vanouds tijdens het "Losse Flodder Concert"! Na welgeteld één repetitie waren we er helemaal klaar voor en dat had vooral te maken met het in groten getale opgekomen publiek. Iedereen had er weer verschrikkelijk veel zin in, en wij vooral! Zodra 'De Klok van Arnemuiden' door Zalencentrum Centraal klonk, kon het publiek dan ook niets anders dan meedeinen op de alom bekende melodieën. Diverse gastoptredens hadden zich 24 uur voor het Theeconcert nog gauw aangemeld om een steentje bij te dragen aan 'n échte carnaval. En zo kon het publiek genieten van een zeer gevarieerde show met veel humor, zang, muziek en aanstormend talent. En ja, dat is wel nodig!

Trekzak Marina nam voor de 5de keer afscheid van het publiek en werd door niemand minder dan 'Ad Toets Engelen' opgevolgd. Ad mocht dan ook meteen laten horen hoe goed hij precies één dag had kunnen oefenen op een repertoire van 38 nummers. Nou, het ging fantastisch! De zaal was verrast, maar ook meteen onder de indruk. Dat belooft wat voor dit jaar!

Met onze nestor Jan en Zangerin Jetteke voorop, werd de ene smartlap na de andere liefdesverklaring de zaal in geblazen. Stijn 'tedu dudududududu', Tim 'de Snarentrekker', Wouter, 'waar is m'n stokkie' en Robert '1 hand is genoeg' zorgden dat de wanorde tot één gestroomlijnd muzikaal spektakel werd gevormd. Ook nu hadden we de boot duidelijk niet gemist. Letterlijk!

Want wij zijn inmiddels alweer even 'op cruise' over de grote oceanen, om van onze welverdiende rust te genieten en nieuwe plannen te maken voor het 42ste Theeconcert.

Op dinsdagmorgen 21 februari om 11:11 uur vaart ons schip het prachtige Meerpoelland binnen om het publiek te voorzien van een verrassende "nieuwe" show. We zullen al onze mooie momenten en ervaringen met jullie delen in Zalencentrum Centraal. Dus, tot dan!

Veel liefs, De Flodderbone

Spek èète bai rizzedensie Ons Café

Van al dè carnevalle kriede honger! Zeeker op de de lèèste carnevals-maerge kaande ge wel 'n steevig ontbijtje gebroike.

Vurdè op carnevalsdinsdig de Flodderbône àonvange, hedde ge nog schón efkes d'n tijd um spek te gàon èète. Ge vàolgt gewoon dieje witte smerrigen damp nào Ons Café. Heil Zömmere kumt dur baijin. Kei gezellig! Vanaf ellef ouver tiejn kaande daor op de klep valle. De spekbakkers bakke en braoije ze goe bruin en loupe geriggeld langs mi broud en lekker gebakke spek. Luste ginne spek? Dan vatte ge 'n wèèrm tas koffie of 'ne goeien borrel. Luste dè ók nie? Dan sloite ge toch àon vur de gezelligheid. Kaande mi goei zin um ellef ouver ellef mee dur nào de Flodderbône.

DE SOETE INVAL

BOSCAFÉ • ETEN EN DRINKEN

Kom in de natuur rondom het Keelven of Strabrechtse Heide heerlijk wandelen en fietsen én daarna lekker nagenieten bij boscafé en pannenkoekenhuis de Soete Inval. Of probeer onze adventure mini-golfbaan en pitpat-tafels. Plezier voor jong en oud.

Er is een speeltuintje voor de kinderen en honden zijn meer dan welkom!

Boscafe de Soete Inval:
Open vanaf 10.00 uur / Sluit om 21.00 uur
(keuken open: 11.30 uur - 20.00 uur)

Bosrandweg 6 | Someren
(parkeerplaats Keelven)
www.soeteinval.nl

ADVENTUREPARK MINI GOLF NATUURPOORT VENNENHORST

Vennenhorst natuurpoort Someren

VALENTINO

RISTORANTE I BAR

Genieten van
‘La bella Italia’

Kom langs en ervaar de Italiaanse gezelligheid zoals deze bedoeld is! Onovertroffen sfeer, heerlijke Italiaanse gerechten, exotische cocktails en een bijzonder terras. Dit alles midden in het centrum van Someren.

Onze deuren staan open!

Wilhelminaplein 32, Someren
T 0493 - 78 27 89
www.valentino-someren.nl

Ons Café

Carnaval

Residentie cv de Meerpoel
Met: Prins Daan en adjudant Willem
Jeugdprins Moos en adjudante Juul

2023

Zaterdag: Opening met DJ Leffe la grande

Maandag: Met feest band Ga toch fietsen

Dinsdag: Spek ete foute muziek en afsluitend knal fist

Alle dagen: DJ Leffe la grande

Hotel Centraal

lekker eten feesten
drinken & slapen !

kom gerust langs voor een vrijblijvende offerte

KIJK VOOR MEER INFORMATIE OP
WWW.HOTELCENTRAAL.NL

BEL MET 0493 494815

RESERVERING@HOTELCENTRAAL.NL

Wil je bij ons komen werken als kok,
keukenhulp of in de bediening?
nou graag ! de koffie staat klaar om eens kennis te maken.

DE GROOT
SLIJPERIJ & GEREEDSCHAPPEN

SLIJPEN | VERKOOP | REPARATIE
van gereedschap

voor hout-, kunststof en metaalbranche

Ambachten 11 | Someren | 0493-493015 | info@mariadegroot.nl

De voltallige raad van 5 host ook maandag nog even door!

Vanaf dinsdag zijn we weer *'normaal'* bereikbaar. Alaaf!

altijd de beste raad in huis

Raadhuis Makelaars

Postel 10 Someren • Tel 0493 49 70 50 • www.raadhuismakelaars.nl

Mî dees daag hebbe wai ouveral lak oan!

Schildersbedrijf Bennenbroek

Someren
Tel. 0493 - 44 05 70

www.schildersbedrijfbennenbroek.nl

visagie: Patty Dirks, Kappers Totaal
kapsel: Debbie Manders, Kappers Totaal
onze klant: Matthijs de Haas
fotografie: Frank Kemme

TROMPSTRAAT 8, HELMOND T 0492 536253

lumalux

Verandabeglazing
Balkonbeglazing
Vouwwanden

Lumalux BV
Cipres 6
5711 DZ Someren
Telefoon +31 493 44 08 10
Fax +31 493 44 08 20
E-mail info@lumalux.nl

www.lumalux.nl

Mi 'n goei stuk waorst of spek,

doede ge mi deez daag lekker gek!

Mer ok vur 'n lekker stukske veèèrkeshaos, filet, schnitzel of kant en klaore Pulled Pork is onze Friberne Boerderijwinkel oope op:

- woensdig van 14.00 tot 19.00 uur
- zaoterdig van 10.00 tot 16.00 uur
- of ge bèèlt efkes: 06-12513265

Boerderijwinkel
Fam. Driessen
Varendonkweg 24
Zummere

Meer informatie: Kijk op www.friberne.nl

EERLIJKE KETEN, (H)EERLIJK ETEN

SOEPEL EN ONTSPANNE
UT JOAR DUR....

Johansmassage

NGS masseur

T 06 - 280 533 15
E johansmassage@gmail.com

WWW.JOHANSMASSAGE.NL

FRANK VANDEN BOOMEN
deuren

WWW.FRANKVANDENBOOMEN.NL

Wie is di lief Meerminneke?

Voor de 41ste keer kunt u raden wie er op de foto hiernaast staat afgebeeld. Om het iets gemakkelijker te maken, krijgt u een paar cryptische tips:

- **Ze staat overal voorop, maar ze doet het liefste niets**
- **Ook in de muziek is ze geen onbekende**
- **Ze zorgt voor goud en diamant**

We hopen van harte dat er veel oplossingen worden ingezonden. Hoe meer, hoe liever! Dat kan tot en met carnavalszondag 19 februari door uw antwoord te mailen naar meerminneke@cvdemeerpoel.nl.
U kunt uw oplossing ook sturen naar Eric Driessen, Nachtegaallaan 25.

De uitslag wordt bekendgemaakt op dinsdag 21 februari bij Ons Café, rond 20.00 uur. Degene met het goede antwoord ontvangt een waardebon van 22 euro. Bij meerdere goede inzendingen wordt er geloot. Degenen die aanwezig zijn bij de bekendmaking krijgen de voorkeur. Zorg dus dat je erbij bent!

Het lief Meermenneke van vorig jaar was Johan Smits. Hennie Meeuwis wist dit goed te raden en won hiermee de vorige editie.

Alle Meermennekes en Meerminnekes van 1982 - 2022:

1982:	Piet van Otterdijk
1983:	Jan Raijmakers
1984:	Pietje Rooijmans
1985:	Piet van Dongen
1986:	Marinus Meeuws
1987:	Piet Janssen
1988:	Huub van der Weerden
1989:	Gerrit Looijmans
1990:	Paul van der Weerden
1991:	Betje Thijs
1992:	Wim Grosfeld
1993:	Miet Aarts-Lammers
1994:	Harrie van Otterdijk
1995:	Nelleke Aarts
1996:	Koos van den Heuvel
1997:	Henny Arendsen - v.d. Graft
1998:	Han v.d. Vleuten (senior)
1999:	Mien Willems - v.d. Moosdijk
2000:	Frans Cuunders
2001:	Wilma Aarts
2002:	Theo Vinken
2003:	Christian de Rooij
2004:	Tjeu Geers
2005:	Mariet Wijlaars
2006:	Mien Lomans-v.d. Einden
2007:	Toon Bukkems
2008:	Ria v.d. Goor - Wijnen
2009:	Jan v.d. Boomen
2010:	Miranda Schweren
2011:	Frans Haazen
2012:	Jaantje van Doorn-Wijnen
2013:	Henry Tinnemans
2014:	Marianne Smits
2015:	Karel Velings
2016:	Lieke Grosfeld
2017:	Hennie Vermeulen
2018:	Wilma Veltman
2019:	Eric Driessen
2020:	Marij Haerkens
2021:	-
2022:	Johan Smits
2023:	??????

Wir onder wàoter...

Yesss, wai maage wir! Mi 'n flinke battereij neij Hógheede en mi 'n gloedneij 'Meerminneke'. Wai zijn gruts! Hópelijk hedde gai dizze krant mi veul plezier gelèèze en bekeeke.

De redactie bedankt alle adverteerders en sponsoore, want die hebbe wai hard nódig um ons 'Meerminneke' te kanne maake. Ók bedanke wai iederein die 'n baidraage hi gelivverd àon dizze krant. Zónder jallie wàos ons 'Meerminneke' toch 'n hil stuk slanker geweest...

Wai gàon wir ónder wàoter. Wai dompele ons ónder in 't fistgedrois. Umdè 't wir mag én kan! En zoas Jos Verberne altijd zi: 'umdè 't kan zijn, dè 't straks op is...' Vur ons Meermanne en Meerminne is 't di jaor 'driej kirres is scheepsraecht'! Wai wense Prins Daan I, Prinses Linda, ons neij Adjudantenpaar, Jeugdprins Moos, Jeugdadjudante Juul en jallie allemàol unnen onvergèètelijke schóne carneval. Geniet 'r, zoas altijd, mi volle teuge van! Tot 't volgend 'Meerminneke'!

Houdoe en alaaf!

De redactie

v.l.n.r.: Anja Vossen, Evelien Thijssen, Erik Maas, Eric Driessen, Annelou Jeuken, Chris van Seggelen.
Niet op de foto: Annemarie Malschaert.

UW PARTNER VOOR AL UW VORMGEVING-, PRINT- EN DRUKWERKGERELATEERDE BEHOEFTEN.

FAMILIEDRUKWERK

HANDELSDRUKWERK

ROUWDRUKWERK

BOUWTEKENINGEN

POSTERS

TEXTIEL BEDRUKKING

KOPIËREN / PRINTEN

DIGITALISEREN

NABEWERKING

Haerkens Quickprint

Molenbergstraat 2, Someren | T 0493 49 27 78

haerkensquickprint.nl